

DATOS DE LOS REGISTROS DEL
SERVICIO PÚBLICO DE EMPLEO ESTATAL

**DEMANDANTES DE
EMPLEO, PARO,
CONTRATOS Y
PRESTACIONES POR
DESEMPLEO**

OCTUBRE
2013



CONTENIDO

	Pág.
PARO REGISTRADO	5
CONTRATOS	11
ANEXO 1 Demandantes de Empleo y Paro Registrado	17
ANEXO 2 Contratos Registrados	43
PRESTACIONES	59

PARO REGISTRADO

El número de desempleados registrados en las Oficinas de los Servicios Públicos de Empleo, al finalizar el mes de octubre, ha aumentado en 87.028 personas en relación con el mes anterior. En valores relativos, el incremento del paro es de un 1,84%. De esta forma, el paro registrado se ha situado en 4.811.383.

En octubre de 2012 el desempleo subió en 128.242 parados respecto al mes anterior. Por otra parte, respecto a octubre de 2012 el paro se ha reducido en 22.138 personas (-0,46%).

En términos desestacionalizados, el desempleo se ha situado en 4.826.345, lo que supone 8.239 parados menos que el valor desestacionalizado del paro registrado en septiembre. Para realizar la estimación se han utilizado los mismos coeficientes que en la publicación técnica "Síntesis de Indicadores Económicos" del Ministerio de Economía y Competitividad.

EVOLUCIÓN DEL PARO REGISTRADO

2009 - 2013

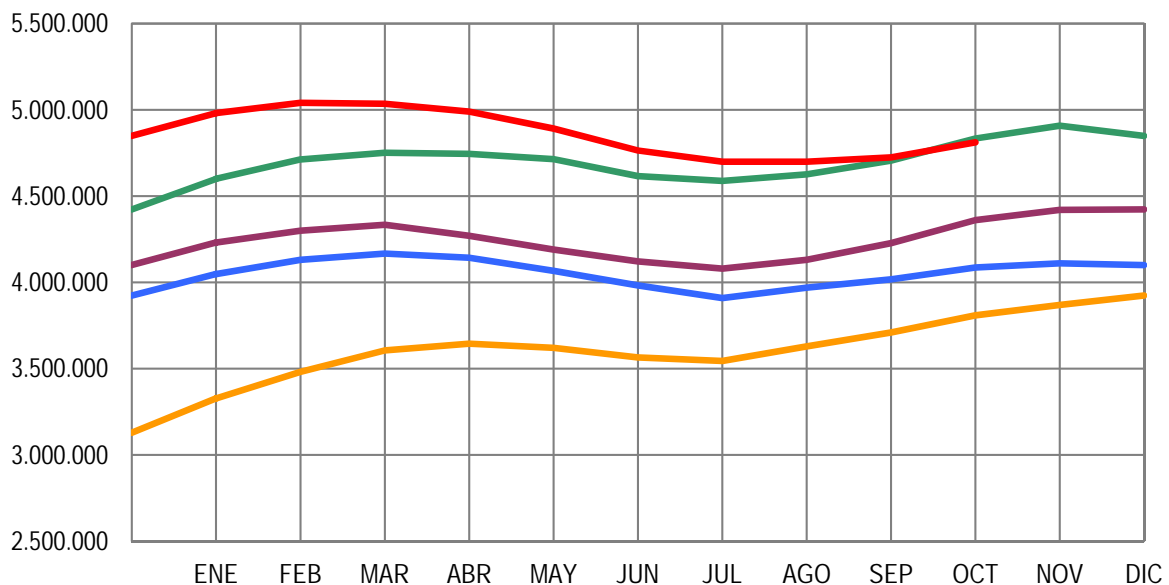

Por sectores económicos, el paro registrado presenta las siguientes variaciones respecto a septiembre: En Agricultura aumenta en 23.488 (12,97%); en Industria sube en 2.265 (0,44%); en Construcción se reduce en 10.367 (-1,55%); en Servicios sube en 68.870 (2,31%). Por último, el colectivo Sin Empleo Anterior se incrementa en 2.772 personas (0,73%).

PARO REGISTRADO POR SECTORES

COMPARACIÓN CON EL MES ANTERIOR

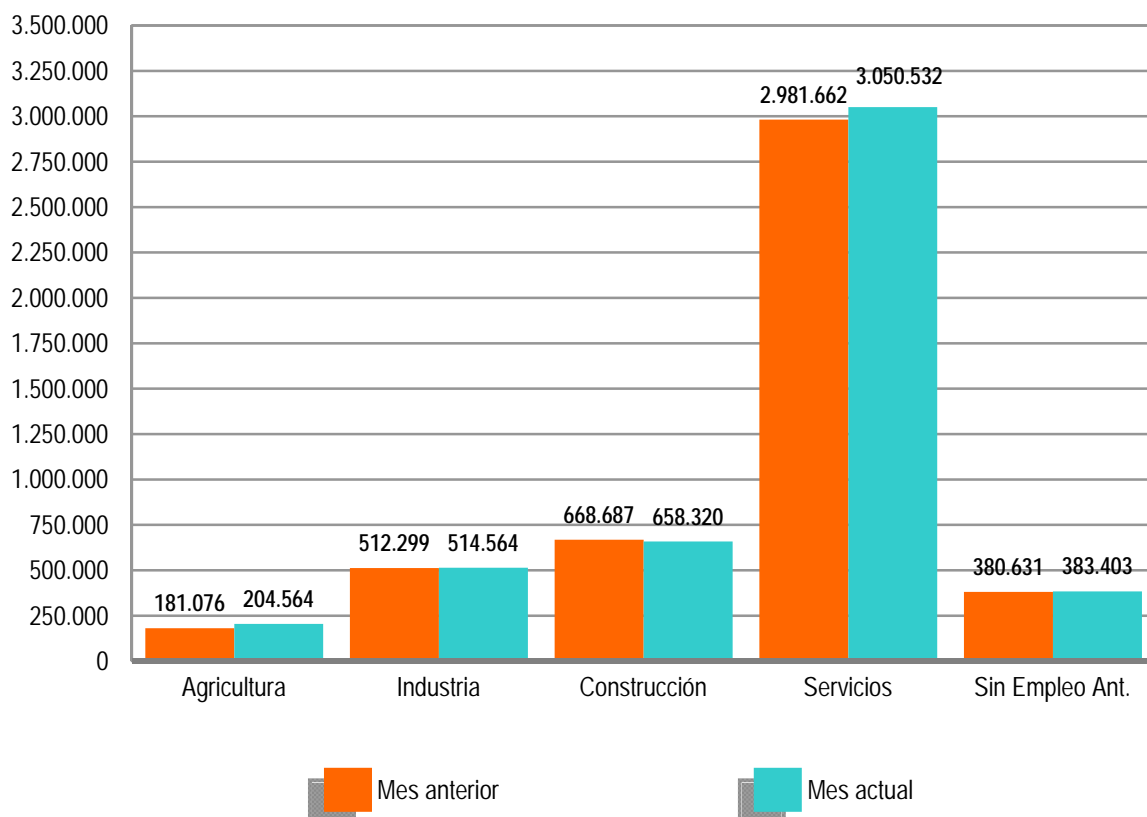

El desempleo masculino se sitúa en 2.332.743 al subir 45.140 (1,97%) y el femenino en 2.478.640, al incrementarse en 41.888 (1,72%) en relación al mes de septiembre. Si lo comparamos con octubre de 2012, el paro masculino baja en 59.953 (-2,51%) personas mientras el femenino se incrementa en 37.815 (1,55%).

Por su parte, el desempleo de los jóvenes menores de 25 años se incrementa en octubre en 16.143 personas (3,71%) respecto al mes anterior mientras el paro de 25 y más años sube en 70.885 (1,65%).

El paro registrado baja en una Comunidad Autónoma: Comunidad Valenciana (-3.768). Sube, en cambio, en las 16 restantes, encabezadas por Andalucía (19.555) y Castilla-La Mancha (16.444).

En cuanto a las provincias, el desempleo registrado desciende en 5, entre las que destacan: Valencia (-4.294), Almería (-3.853) y Castellón (-730). Por el contrario, sube en 47, encabezadas por Illes Balears (10.088) y Ciudad Real (7.145).

PARO REGISTRADO POR SEXO Y EDAD

OCTUBRE 2013

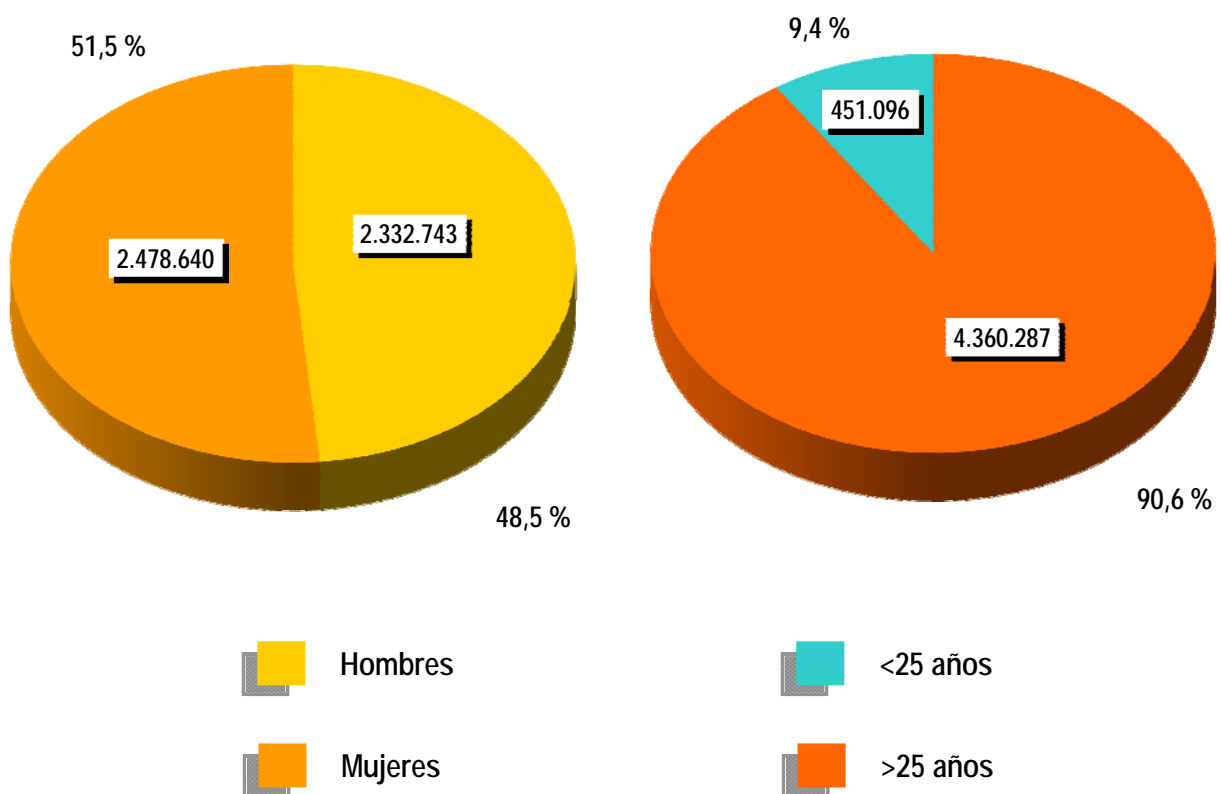



CONTRATOS

NOTA PREVIA

Nueva metodología en la estadística de contratos

Desde enero de 2007 se inicia una nueva clasificación de los contratos indefinidos.

Los contratos indefinidos ordinarios no acogidos a fomento de la contratación indefinida incluyen, desde enero de 2007, tanto los bonificados como los no bonificados.

(*) Ley 12/2001, de medidas urgentes de reforma del mercado de trabajo para el incremento del empleo y la mejora de la calidad

El número de contratos registrados durante el mes de octubre ha sido de 1.582.400. Supone un aumento de 155.227 (10,88%) sobre el mismo mes del año 2012. Por su parte, la contratación acumulada en los primeros diez meses de 2013 ha alcanzado la cifra de 12.260.282, lo que supone 229.563 contratos más (1,91%) que en igual periodo del año anterior.

En octubre de 2013 se han registrado 119.400 contratos de trabajo de carácter indefinido. Representan el 7,55% de todos los contratos. Supone un descenso de 11.232 (-8,60%) sobre igual mes del año anterior. En magnitudes acumuladas, se han realizado 957.143 contratos hasta octubre de 2013. Representa una reducción de 298.288 (-23,76%) sobre el mismo periodo del año 2012.

EVOLUCIÓN MENSUAL DE LOS CONTRATOS REGISTRADOS

2012 - 2013

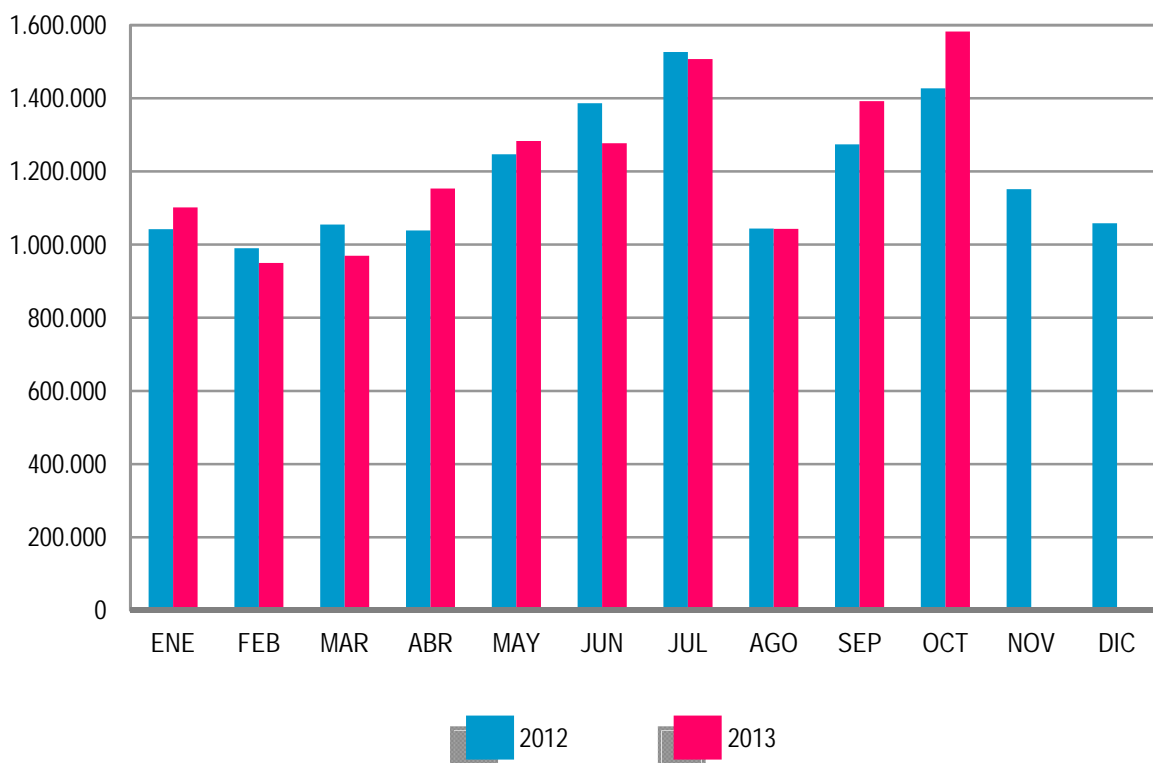

Los contratos indefinidos del mes de octubre se dividen, en cuanto a la duración de su jornada, en 60.385 a tiempo completo y 59.015 a tiempo parcial. Los primeros han tenido una bajada, respecto a octubre de 2012, de 1.975 (-3,17%) y los segundos se han reducido en 9.257 (-13,56%).

EVOLUCIÓN MENSUAL DE LOS CONTRATOS INDEFINIDOS A TIEMPO COMPLETO

2012 - 2013

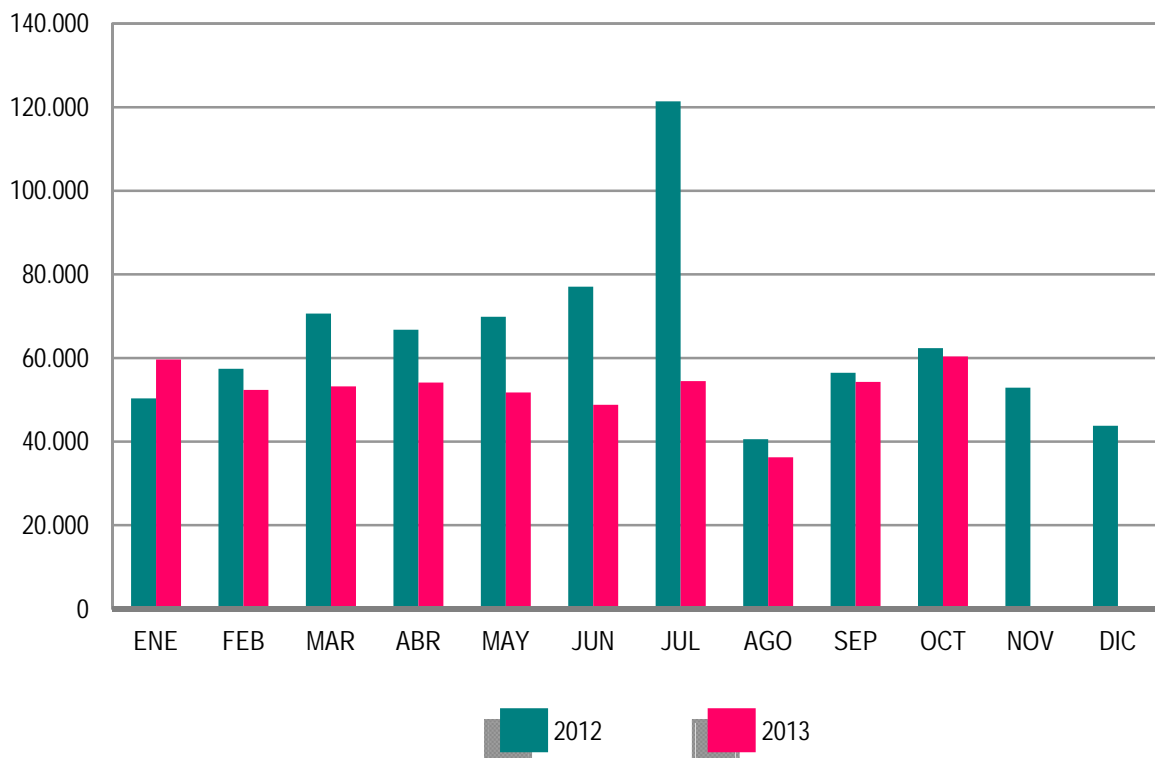

En términos acumulados, los contratos indefinidos a tiempo completo alcanzan en los diez primeros meses de este ejercicio un total de 525.287: el 21,94% menos que en igual periodo del año 2012. Los contratos indefinidos a tiempo parcial, que suponen un total de 431.856, registran una reducción del 25,86% en relación a igual periodo del año anterior.

El resto de contratos, hasta completar el total de 1.582.400 del mes de octubre de 2013, son 17.288 de carácter formativo y 1.445.712 otro tipo de contratos temporales. Dentro de este último grupo destacan: Obra o Servicio Determinado -de jornada a tiempo completo-, con 470.970 (29,76%), seguido de Eventuales por Circunstancia de la Producción -con jornada a tiempo completo- con 351.197 (22,19%). Los contratos temporales con jornada a tiempo parcial ascienden a 530.830 (33,55%).

Se recuerda que se encuentran disponibles los datos referentes a los contratos de Apoyo a Emprendedores en:

http://www.sepe.es/contenido/estadisticas/datos_estadisticos/contratos/datos/emprendedores.html

EVOLUCIÓN MENSUAL DE LOS CONTRATOS INDEFINIDOS A TIEMPO PARCIAL

2012 - 2013



ANEXO 1

**DEMANDANTES DE
EMPLEO Y PARO
REGISTRADO**

OCTUBRE 2013

DEMANDANTES DE EMPLEO SEGÚN COLECTIVO POR SEXO, EDAD Y SECTOR DE ACTIVIDAD ECONÓMICA

	TOTAL	OCUPADOS	CON DISP. LIMIT./ DDAN EMPL. ESPEC.*	DENOS		
				TOTAL	OTROS NO OCUPADOS /TEASS	PARADOS REGISTRADOS
TOTAL	6.275.634	912.492	242.798	5.120.344	308.961	4.811.383
SEXO:						
HOMBRES	3.018.360	415.863	138.098	2.464.399	131.656	2.332.743
MUJERES	3.257.274	496.629	104.700	2.655.945	177.305	2.478.640
MENORES DE 25 AÑOS:						
HOMBRES	299.400	25.054	9.671	264.675	30.106	234.569
MUJERES	281.180	21.208	8.752	251.220	34.693	216.527
TOTAL	580.580	46.262	18.423	515.895	64.799	451.096
MAYORES DE 25 AÑOS:						
HOMBRES	2.718.960	390.809	128.427	2.199.724	101.550	2.098.174
MUJERES	2.976.094	475.421	95.948	2.404.725	142.612	2.262.113
TOTAL	5.695.054	866.230	224.375	4.604.449	244.162	4.360.287
SECTOR:						
AGRICULTURA	459.586	143.015	17.024	299.547	94.983	204.564
INDUSTRIA	698.859	120.235	29.026	549.598	35.034	514.564
CONSTRUCCIÓN	780.367	66.737	31.310	682.320	24.000	658.320
SERVICIOS	3.865.463	575.704	136.586	3.153.173	102.641	3.050.532
SIN EMPLEO ANTERIOR	471.359	6.801	28.852	435.706	52.303	383.403

DEMANDANTES DE EMPLEO SEGÚN COLECTIVO POR COMUNIDADES AUTÓNOMAS

COMUNIDADES AUTÓNOMAS	TOTAL	OCUPADOS	CON DISP. LIMIT./ DDAN EMPL. ESPEC.*	DENOS		
				TOTAL	OTROS NO OCUPADOS /TEASS	PARADOS REGISTRADOS
ANDALUCIA	1.496.894	235.758	45.089	1.216.047	147.036	1.069.011
ARAGON	159.841	33.930	5.975	119.936	5.896	114.040
PRINCIPADO DE ASTURIAS	138.952	19.268	5.230	114.454	11.164	103.290
ILLES BALEARS	114.895	26.584	4.276	84.035	1.549	82.486
CANARIAS	327.527	30.465	8.488	288.574	4.265	284.309
CANTABRIA	72.521	10.955	5.010	56.556	1.878	54.678
CASTILLA-LA MANCHA	311.110	36.375	12.752	261.983	6.949	255.034
CASTILLA Y LEON	294.807	33.048	10.964	250.795	11.199	239.596
CATALUÑA	812.110	116.879	38.956	656.275	22.443	633.832
COM. VALENCIANA	716.597	102.136	26.941	587.520	17.573	569.947
EXTREMADURA	217.943	38.892	6.656	172.395	23.686	148.709
GALICIA	346.553	41.256	19.648	285.649	17.424	268.225
COM. DE MADRID	685.178	84.245	27.218	573.715	20.957	552.758
REGION DE MURCIA	201.786	37.628	6.964	157.194	3.847	153.347
COM. FORAL DE NAVARRA	67.282	11.667	2.771	52.844	1.922	50.922
PAIS VASCO	245.608	46.258	12.411	186.939	8.672	178.267
LA RIOJA	33.550	5.020	1.166	27.364	1.263	26.101
CEUTA	15.571	978	643	13.950	594	13.356
MELILLA	16.909	1.150	1.640	14.119	644	13.475
TOTAL	6.275.634	912.492	242.798	5.120.344	308.961	4.811.383

(*) Son aquellos demandantes, sin empleo, que indican en su solicitud condiciones especiales de trabajo (ej: sólo a domicilio, teletrabajo, en el extranjero, etc)

OCTUBRE 2013

DEMANDANTES DE EMPLEO NO OCUPADOS (DENOS) POR SEXO, EDAD Y SECTOR DE ACTIVIDAD ECONÓMICA

	TOTAL	VARIACIÓN			
		MENSUAL		ANUAL	
		ABSOLUTA	RELATIVA	ABSOLUTA	RELATIVA
TOTAL	5.120.344	83.248	1,65	-66.527	-1,28
SEXO:					
HOMBRES	2.464.399	44.259	1,83	-65.847	-2,60
MUJERES	2.655.945	38.989	1,49	-680	-0,03
MENORES DE 25 AÑOS:					
HOMBRES	264.675	8.570	3,35	-21.257	-7,43
MUJERES	251.220	5.868	2,39	-13.727	-5,18
TOTAL	515.895	14.438	2,88	-34.984	-6,35
MAYORES DE 25 AÑOS:					
HOMBRES	2.199.724	35.689	1,65	-44.590	-1,99
MUJERES	2.404.725	33.121	1,40	13.047	0,55
TOTAL	4.604.449	68.810	1,52	-31.543	-0,68
SECTOR:					
AGRICULTURA	299.547	21.837	7,86	2.602	0,88
INDUSTRIA	549.598	1.999	0,37	-27.853	-4,82
CONSTRUCCIÓN	682.320	-10.509	-1,52	-95.384	-12,26
SERVICIOS	3.153.173	69.077	2,24	53.560	1,73
SIN EMPLEO ANTERIOR	435.706	844	0,19	548	0,13

DEMANDANTES DE EMPLEO NO OCUPADOS (DENOS) POR COMUNIDADES AUTÓNOMAS

COMUNIDADES AUTÓNOMAS	TOTAL	VARIACIÓN			
		MENSUAL		ANUAL	
		ABSOLUTA	RELATIVA	ABSOLUTA	RELATIVA
ANDALUCIA	1.216.047	18.120	1,51	-45.233	-3,59
ARAGON	119.936	3.780	3,25	3.099	2,65
PRINCIPADO DE ASTURIAS	114.454	1.359	1,20	-292	-0,25
ILLES BALEARS	84.035	10.057	13,59	-5.003	-5,62
CANARIAS	288.574	378	0,13	-3.698	-1,27
CANTABRIA	56.556	2.806	5,22	43	0,08
CASTILLA-LA MANCHA	261.983	16.761	6,84	-2.082	-0,79
CASTILLA Y LEON	250.795	5.533	2,26	1.964	0,79
CATALUÑA	656.275	13.200	2,05	-16.568	-2,46
COM. VALENCIANA	587.520	-4.187	-0,71	-11.067	-1,85
EXTREMADURA	172.395	722	0,42	3.073	1,81
GALICIA	285.649	7.013	2,52	453	0,16
COM. DE MADRID	573.715	4.662	0,82	2.172	0,38
REGION DE MURCIA	157.194	1.350	0,87	-1.776	-1,12
COM. FORAL DE NAVARRA	52.844	465	0,89	-210	-0,40
PAIS VASCO	186.939	1.544	0,83	8.748	4,91
LA RIOJA	27.364	-113	-0,41	-470	-1,69
CEUTA	13.950	79	0,57	-164	-1,16
MELILLA	14.119	-281	-1,95	484	3,55
TOTAL	5.120.344	83.248	1,65	-66.527	-1,28

OCTUBRE 2013

PARO REGISTRADO POR SEXO, EDAD Y SECTOR DE ACTIVIDAD ECONÓMICA

	TOTAL	VARIACIÓN			
		MENSUAL		ANUAL	
		ABSOLUTA	RELATIVA	ABSOLUTA	RELATIVA
TOTAL	4.811.383	87.028	1,84	-22.138	-0,46
SEXO:					
HOMBRES	2.332.743	45.140	1,97	-59.953	-2,51
MUJERES	2.478.640	41.888	1,72	37.815	1,55
MENORES DE 25 AÑOS:					
HOMBRES	234.569	9.168	4,07	-22.390	-8,71
MUJERES	216.527	6.975	3,33	-13.901	-6,03
TOTAL	451.096	16.143	3,71	-36.291	-7,45
MAYORES DE 25 AÑOS:					
HOMBRES	2.098.174	35.972	1,74	-37.563	-1,76
MUJERES	2.262.113	34.913	1,57	51.716	2,34
TOTAL	4.360.287	70.885	1,65	14.153	0,33
SECTOR:					
AGRICULTURA	204.564	23.488	12,97	19.373	10,46
INDUSTRIA	514.564	2.265	0,44	-21.027	-3,93
CONSTRUCCIÓN	658.320	-10.367	-1,55	-95.458	-12,66
SERVICIOS	3.050.532	68.870	2,31	70.768	2,37
SIN EMPLEO ANTERIOR	383.403	2.772	0,73	4.206	1,11

PARO REGISTRADO POR COMUNIDADES AUTÓNOMAS

COMUNIDADES AUTÓNOMAS	TOTAL	VARIACIÓN			
		MENSUAL		ANUAL	
		ABSOLUTA	RELATIVA	ABSOLUTA	RELATIVA
ANDALUCIA	1.069.011	19.555	1,86	-18.237	-1,68
ARAGON	114.040	3.772	3,42	3.279	2,96
PRINCIPADO DE ASTURIAS	103.290	1.368	1,34	-94	-0,09
ILLES BALEARS	82.486	10.088	13,93	-4.665	-5,35
CANARIAS	284.309	237	0,08	-3.511	-1,22
CANTABRIA	54.678	2.813	5,42	713	1,32
CASTILLA-LA MANCHA	255.034	16.444	6,89	-992	-0,39
CASTILLA Y LEON	239.596	5.797	2,48	4.227	1,80
CATALUÑA	633.832	12.921	2,08	-12.474	-1,93
COM. VALENCIANA	569.947	-3.768	-0,66	-8.093	-1,40
EXTREMADURA	148.709	1.016	0,69	2.991	2,05
GALICIA	268.225	7.492	2,87	413	0,15
COM. DE MADRID	552.758	5.057	0,92	3.404	0,62
REGION DE MURCIA	153.347	1.872	1,24	356	0,23
COM. FORAL DE NAVARRA	50.922	515	1,02	-71	-0,14
PAIS VASCO	178.267	1.781	1,01	10.189	6,06
LA RIOJA	26.101	186	0,72	-342	-1,29
CEUTA	13.356	120	0,91	137	1,04
MELILLA	13.475	-238	-1,74	632	4,92
TOTAL	4.811.383	87.028	1,84	-22.138	-0,46

OCTUBRE 2013

PARO REGISTRADO. VARIACIÓN MENSUAL SEGÚN SECTOR DE ACTIVIDAD ECONÓMICA *

OCTUBRE	TOTAL	AGRICULTURA	INDUSTRIA	CONSTRUCCIÓN	SERVICIOS	SIN EMPLEO ANTERIOR
2002	57.726	1.155	2.664	95	44.883	8.929
2003	56.976	1.026	1.232	-65	49.020	5.763
2004	25.297	489	-1.110	-2.039	27.081	876
2005	39.575	5.392	2.485	1.937	42.113	-12.352
2006	26.670	1.417	-723	-2.240	22.294	5.922
2007	31.214	1.607	639	1.493	32.345	-4.870
2008	192.658	9.039	20.144	36.275	113.720	13.480
2008*	192.658	7.479	20.979	40.382	114.596	9.222
2009	98.906	11.899	5.805	8.802	62.447	9.953
2010	68.213	13.861	2.438	-2.697	49.056	5.555
2011	134.182	16.776	12.572	13.944	85.434	5.456
2012	128.242	24.401	8.888	-3.670	97.610	1.013
2013	87.028	23.488	2.265	-10.367	68.870	2.772

(*) Los datos anteriores a mayo 2005 (fecha de entrada en funcionamiento del SISPE) son reconstruidos.

2008* Los datos se han calculado adaptándolos, mediante estimación, a los sectores de actividad CNAE-09

OCTUBRE 2013

EVOLUCIÓN MENSUAL DEL PARO REGISTRADO

	AÑO 2012			AÑO 2013		
	TOTAL	% DE VARIACIÓN		TOTAL	% DE VARIACIÓN	
		MENSUAL	ANUAL		MENSUAL	ANUAL
ENERO	4.599.829	4,01	8,72	4.980.778	2,72	8,28
FEBRERO	4.712.098	2,44	9,60	5.040.222	1,19	6,96
MARZO	4.750.867	0,82	9,63	5.035.243	-0,10	5,99
ABRIL	4.744.235	-0,14	11,12	4.989.193	-0,91	5,16
MAYO	4.714.122	-0,63	12,52	4.890.928	-1,97	3,75
JUNIO	4.615.269	-2,10	11,97	4.763.680	-2,60	3,22
JULIO	4.587.455	-0,60	12,44	4.698.814	-1,36	2,43
AGOSTO	4.625.634	0,83	11,98	4.698.783	-0,00	1,58
SEPTIEMBRE	4.705.279	1,72	11,32	4.724.355	0,54	0,41
OCTUBRE	4.833.521	2,73	10,84	4.811.383	1,84	-0,46
NOVIEMBRE	4.907.817	1,54	11,02			
DICIEMBRE	4.848.723	-1,20	9,64			

EVOLUCIÓN MENSUAL DEL PARO REGISTRADO (SERIES)*

OCTUBRE	TOTAL	VARIACIONES			
		MENSUAL		ANUAL	
		ABSOLUTA	RELATIVA	ABSOLUTA	RELATIVA
2002	2.064.512	57.726	2,88	123.603	6,37
2003	2.096.606	56.976	2,79	32.094	1,55
2004	2.075.810	25.297	1,23	-20.796	-0,99
2005	2.052.861	39.575	1,97	-22.949	-1,11
2006	1.992.836	26.670	1,36	-60.025	-2,92
2007	2.048.577	31.214	1,55	55.741	2,80
2008	2.818.026	192.658	7,34	769.449	37,56
2009	3.808.353	98.906	2,67	990.327	35,14
2010	4.085.976	68.213	1,70	277.623	7,29
2011	4.360.926	134.182	3,17	274.950	6,73
2012	4.833.521	128.242	2,73	472.595	10,84
2013	4.811.383	87.028	1,84	-22.138	-0,46

(*) Los datos anteriores a mayo 2005 (fecha de entrada en funcionamiento del SISPE) son reconstruidos.

OCTUBRE 2013

PARO REGISTRADO SEGÚN SEXO Y EDAD. SERIES

	TOTAL	HOMBRES	MUJERES	MENORES DE 25 AÑOS			RESTO EDADES		
				TOTAL	HOMBRES	MUJERES	TOTAL	HOMBRES	MUJERES
AÑO 2009									
ENERO	3.327.801	1.673.235	1.654.566	414.841	244.871	169.970	2.912.960	1.428.364	1.484.596
FEBRERO	3.481.859	1.755.969	1.725.890	442.503	259.578	182.925	3.039.356	1.496.391	1.542.965
MARZO	3.605.402	1.821.150	1.784.252	463.340	270.642	192.698	3.142.062	1.550.508	1.591.554
ABRIL	3.644.880	1.843.806	1.801.074	461.331	269.139	192.192	3.183.549	1.574.667	1.608.882
MAYO	3.620.139	1.821.607	1.798.532	447.425	260.543	186.882	3.172.714	1.561.064	1.611.650
JUNIO	3.564.889	1.783.180	1.781.709	421.403	246.764	174.639	3.143.486	1.536.416	1.607.070
JULIO	3.544.095	1.769.542	1.774.553	409.573	237.511	172.062	3.134.522	1.532.031	1.602.491
AGOSTO	3.629.080	1.817.405	1.811.675	413.798	237.506	176.292	3.215.282	1.579.899	1.635.383
SEPTIEMBRE	3.709.447	1.851.361	1.858.086	444.606	251.950	192.656	3.264.841	1.599.411	1.665.430
OCTUBRE	3.808.353	1.904.527	1.903.826	461.474	260.868	200.606	3.346.879	1.643.659	1.703.220
NOVIEMBRE	3.868.946	1.940.401	1.928.545	464.339	263.429	200.910	3.404.607	1.676.972	1.727.635
DICIEMBRE	3.923.603	2.012.536	1.911.067	446.769	257.982	188.787	3.476.834	1.754.554	1.722.280
AÑO 2010									
ENERO	4.048.493	2.060.207	1.988.286	456.386	261.648	194.738	3.592.107	1.798.559	1.793.548
FEBRERO	4.130.625	2.100.664	2.029.961	474.683	270.709	203.974	3.655.942	1.829.955	1.825.987
MARZO	4.166.613	2.113.565	2.053.048	483.040	273.811	209.229	3.683.573	1.839.754	1.843.819
ABRIL	4.142.425	2.088.045	2.054.380	476.794	268.881	207.913	3.665.631	1.819.164	1.846.467
MAYO	4.066.202	2.037.192	2.029.010	461.422	259.230	202.192	3.604.780	1.777.962	1.826.818
JUNIO	3.982.368	1.978.301	2.004.067	435.217	245.236	189.981	3.547.151	1.733.065	1.814.086
JULIO	3.908.578	1.935.278	1.973.300	419.241	234.122	185.119	3.489.337	1.701.156	1.788.181
AGOSTO	3.969.661	1.970.343	1.999.318	421.590	233.809	187.781	3.548.071	1.736.534	1.811.537
SEPTIEMBRE	4.017.763	1.984.933	2.032.830	446.624	245.385	201.239	3.571.139	1.739.548	1.831.591
OCTUBRE	4.085.976	2.016.471	2.069.505	459.245	251.282	207.963	3.626.731	1.765.189	1.861.542
NOVIEMBRE	4.110.294	2.027.565	2.082.729	461.409	253.012	208.397	3.648.885	1.774.553	1.874.332
DICIEMBRE	4.100.073	2.053.188	2.046.885	433.774	240.459	193.315	3.666.299	1.812.729	1.853.570
AÑO 2011									
ENERO	4.231.003	2.105.239	2.125.764	447.866	247.331	200.535	3.783.137	1.857.908	1.925.229
FEBRERO	4.299.263	2.134.612	2.164.651	470.421	258.868	211.553	3.828.842	1.875.744	1.953.098
MARZO	4.333.669	2.150.248	2.183.421	483.251	265.810	217.441	3.850.418	1.884.438	1.965.980
ABRIL	4.269.360	2.120.471	2.148.889	467.833	257.128	210.705	3.801.527	1.863.343	1.938.184
MAYO	4.189.659	2.064.581	2.125.078	450.937	246.255	204.682	3.738.722	1.818.326	1.920.396
JUNIO	4.121.801	2.023.077	2.098.724	426.628	234.351	192.277	3.695.173	1.788.726	1.906.447
JULIO	4.079.742	2.002.522	2.077.220	418.898	228.374	190.524	3.660.844	1.774.148	1.886.696
AGOSTO	4.130.927	2.029.601	2.101.326	417.510	225.021	192.489	3.713.417	1.804.580	1.908.837
SEPTIEMBRE	4.226.744	2.071.510	2.155.234	456.546	243.520	213.026	3.770.198	1.827.990	1.942.208
OCTUBRE	4.360.926	2.147.953	2.212.973	476.748	255.154	221.594	3.884.178	1.892.799	1.991.379
NOVIEMBRE	4.420.462	2.179.563	2.240.899	486.203	260.972	225.231	3.934.259	1.918.591	2.015.668
DICIEMBRE	4.422.359	2.209.738	2.212.621	460.561	248.928	211.633	3.961.798	1.960.810	2.000.988
AÑO 2012									
ENERO	4.599.829	2.288.393	2.311.436	476.957	256.919	220.038	4.122.872	2.031.474	2.091.398
FEBRERO	4.712.098	2.353.264	2.358.834	501.842	270.469	231.373	4.210.256	2.082.795	2.127.461
MARZO	4.750.867	2.371.782	2.379.085	508.879	273.898	234.981	4.241.988	2.097.884	2.144.104
ABRIL	4.744.235	2.364.767	2.379.468	500.758	268.901	231.857	4.243.477	2.095.866	2.147.611
MAYO	4.714.122	2.337.116	2.377.006	490.329	261.654	228.675	4.223.793	2.075.462	2.148.331
JUNIO	4.615.269	2.284.271	2.330.998	452.991	245.037	207.954	4.162.278	2.039.234	2.123.044
JULIO	4.587.455	2.268.949	2.318.506	440.380	236.496	203.884	4.147.075	2.032.453	2.114.622
AGOSTO	4.625.634	2.291.543	2.334.091	436.320	231.606	204.714	4.189.314	2.059.937	2.129.377
SEPTIEMBRE	4.705.279	2.323.688	2.381.591	466.783	245.924	220.859	4.238.496	2.077.764	2.160.732
OCTUBRE	4.833.521	2.392.696	2.440.825	487.387	256.959	230.428	4.346.134	2.135.737	2.210.397
NOVIEMBRE	4.907.817	2.416.228	2.491.589	486.373	256.210	230.163	4.421.444	2.160.018	2.261.426
DICIEMBRE	4.848.723	2.407.907	2.440.816	456.635	241.810	214.825	4.392.088	2.166.097	2.225.991
AÑO 2013									
ENERO	4.980.778	2.472.830	2.507.948	463.840	245.850	217.990	4.516.938	2.226.980	2.289.958
FEBRERO	5.040.222	2.503.626	2.536.596	479.866	254.399	225.467	4.560.356	2.249.227	2.311.129
MARZO	5.035.243	2.506.091	2.529.152	479.712	254.991	224.721	4.555.531	2.251.100	2.304.431
ABRIL	4.989.193	2.466.643	2.522.550	474.747	250.821	223.926	4.514.446	2.215.822	2.298.624
MAYO	4.890.928	2.405.493	2.485.435	458.012	241.238	216.774	4.432.916	2.164.255	2.268.661
JUNIO	4.763.680	2.332.609	2.431.071	424.051	226.400	197.651	4.339.629	2.106.209	2.233.420
JULIO	4.698.814	2.287.664	2.411.150	415.562	219.774	195.788	4.283.252	2.067.890	2.215.362
AGOSTO	4.698.783	2.288.893	2.409.890	406.363	212.439	193.924	4.292.420	2.076.454	2.215.966
SEPTIEMBRE	4.724.355	2.287.603	2.436.752	434.953	225.401	209.552	4.289.402	2.062.202	2.227.200
OCTUBRE	4.811.383	2.332.743	2.478.640	451.096	234.569	216.527	4.360.287	2.098.174	2.262.113
NOVIEMBRE									
DICIEMBRE									

OCTUBRE 2013

VARIACIÓN ANUAL DEL PARO REGISTRADO SEGÚN SEXO Y EDAD. SERIES

	TOTAL	HOMBRES	MUJERES	MENORES DE 25 AÑOS			RESTO EDADES		
				TOTAL	HOMBRES	MUJERES	TOTAL	HOMBRES	MUJERES
AÑO 2009									
ENERO	47,12	78,84	24,75	58,03	82,66	32,33	45,69	78,20	23,93
FEBRERO	50,38	82,11	27,74	63,09	86,88	38,14	48,70	81,31	26,61
MARZO	56,69	88,04	33,90	71,44	92,71	48,43	54,73	87,25	32,34
ABRIL	55,86	84,99	34,23	66,48	84,22	46,69	54,44	85,12	32,88
MAYO	53,81	78,63	34,84	61,09	74,81	45,21	52,84	79,29	33,73
JUNIO	49,13	69,60	33,06	50,19	59,49	38,75	48,99	71,34	32,47
JULIO	46,03	62,93	32,35	47,34	52,54	40,72	45,86	64,66	31,51
AGOSTO	43,44	56,38	32,45	42,92	44,41	40,96	43,51	58,35	31,59
SEPTIEMBRE	41,29	51,91	32,09	39,09	38,29	40,16	41,60	54,30	31,22
OCTUBRE	35,14	42,57	28,45	28,63	27,63	29,96	36,09	45,27	28,27
NOVIEMBRE	29,43	34,03	25,11	20,55	18,58	23,23	30,74	36,83	25,33
DICIEMBRE	25,40	27,66	23,10	16,00	12,68	20,88	26,71	30,21	23,34
AÑO 2010									
ENERO	21,66	23,13	20,17	10,01	6,85	14,57	23,31	25,92	20,81
FEBRERO	18,63	19,63	17,62	7,27	4,29	11,51	20,29	22,29	18,34
MARZO	15,57	16,06	15,06	4,25	1,17	8,58	17,23	18,65	15,85
ABRIL	13,65	13,25	14,06	3,35	-0,10	8,18	15,14	15,53	14,77
MAYO	12,32	11,83	12,81	3,13	-0,50	8,19	13,62	13,89	13,35
JUNIO	11,71	10,94	12,48	3,28	-0,62	8,78	12,84	12,80	12,88
JULIO	10,28	9,37	11,20	2,36	-1,43	7,59	11,32	11,04	11,59
AGOSTO	9,38	8,42	10,36	1,88	-1,56	6,52	10,35	9,91	10,77
SEPTIEMBRE	8,31	7,21	9,40	0,45	-2,61	4,46	9,38	8,76	9,98
OCTUBRE	7,29	5,88	8,70	-0,48	-3,67	3,67	8,36	7,39	9,30
NOVIEMBRE	6,24	4,49	7,99	-0,63	-3,95	3,73	7,17	5,82	8,49
DICIEMBRE	4,50	2,02	7,11	-2,91	-6,79	2,40	5,45	3,32	7,62
AÑO 2011									
ENERO	4,51	2,19	6,91	-1,87	-5,47	2,98	5,32	3,30	7,34
FEBRERO	4,08	1,62	6,64	-0,90	-4,37	3,72	4,73	2,50	6,96
MARZO	4,01	1,74	6,35	0,04	-2,92	3,92	4,53	2,43	6,63
ABRIL	3,06	1,55	4,60	-1,88	-4,37	1,34	3,71	2,43	4,97
MAYO	3,04	1,34	4,73	-2,27	-5,01	1,23	3,72	2,27	5,12
JUNIO	3,50	2,26	4,72	-1,97	-4,44	1,21	4,17	3,21	5,09
JULIO	4,38	3,47	5,27	-0,08	-2,46	2,92	4,92	4,29	5,51
AGOSTO	4,06	3,01	5,10	-0,97	-3,76	2,51	4,66	3,92	5,37
SEPTIEMBRE	5,20	4,36	6,02	2,22	-0,76	5,86	5,57	5,08	6,04
OCTUBRE	6,73	6,52	6,93	3,81	1,54	6,55	7,10	7,23	6,97
NOVIEMBRE	7,55	7,50	7,59	5,37	3,15	8,08	7,82	8,12	7,54
DICIEMBRE	7,86	7,62	8,10	6,18	3,52	9,48	8,06	8,17	7,95
AÑO 2012									
ENERO	8,72	8,70	8,73	6,50	3,88	9,73	8,98	9,34	8,63
FEBRERO	9,60	10,24	8,97	6,68	4,48	9,37	9,96	11,04	8,93
MARZO	9,63	10,30	8,96	5,30	3,04	8,07	10,17	11,33	9,06
ABRIL	11,12	11,52	10,73	7,04	4,58	10,04	11,63	12,48	10,81
MAYO	12,52	13,20	11,86	8,74	6,25	11,72	12,97	14,14	11,87
JUNIO	11,97	12,91	11,07	6,18	4,56	8,15	12,64	14,00	11,36
JULIO	12,44	13,30	11,62	5,13	3,56	7,01	13,28	14,56	12,08
AGOSTO	11,98	12,91	11,08	4,51	2,93	6,35	12,82	14,15	11,55
SEPTIEMBRE	11,32	12,17	10,50	2,24	0,99	3,68	12,42	13,66	11,25
OCTUBRE	10,84	11,39	10,30	2,23	0,71	3,99	11,89	12,83	11,00
NOVIEMBRE	11,02	10,86	11,19	0,03	-1,82	2,19	12,38	12,58	12,19
DICIEMBRE	9,64	8,97	10,31	-0,85	-2,86	1,51	10,86	10,47	11,24
AÑO 2013									
ENERO	8,28	8,06	8,50	-2,75	-4,31	-0,93	9,56	9,62	9,49
FEBRERO	6,96	6,39	7,54	-4,38	-5,94	-2,55	8,32	7,99	8,63
MARZO	5,99	5,66	6,31	-5,73	-6,90	-4,37	7,39	7,30	7,48
ABRIL	5,16	4,31	6,01	-5,19	-6,72	-3,42	6,39	5,72	7,03
MAYO	3,75	2,93	4,56	-6,59	-7,80	-5,20	4,95	4,28	5,60
JUNIO	3,22	2,12	4,29	-6,39	-7,61	-4,95	4,26	3,28	5,20
JULIO	2,43	0,82	4,00	-5,64	-7,07	-3,97	3,28	1,74	4,76
AGOSTO	1,58	-0,12	3,25	-6,87	-8,28	-5,27	2,46	0,80	4,07
SEPTIEMBRE	0,41	-1,55	2,32	-6,82	-8,35	-5,12	1,20	-0,75	3,08
OCTUBRE	-0,46	-2,51	1,55	-7,45	-8,71	-6,03	0,33	-1,76	2,34
NOVIEMBRE									
DICIEMBRE									

PARO REGISTRADO SEGÚN SECTOR DE ACTIVIDAD ECONÓMICA Y PORCENTAJE DE VARIACIÓN MENSUAL. SERIES

	TOTAL		AGRICULTURA		INDUSTRIA		CONSTRUCCIÓN		SERVICIOS		SIN EMP.ANTERIOR	
	ABSOLUTO	%	ABSOLUTO	%	ABSOLUTO	%	ABSOLUTO	%	ABSOLUTO	%	ABSOLUTO	%
AÑO 2009												
ENERO	3.327.801	6,35	80.703	-20,36	442.682	10,71	678.141	14,80	1.936.296	9,02	189.979	-27,20
FEBRERO	3.481.859	4,63	86.031	6,60	468.573	5,85	706.734	4,22	2.017.144	4,18	203.377	7,05
MARZO	3.605.402	3,55	93.715	8,93	488.895	4,34	723.347	2,35	2.075.035	2,87	224.410	10,34
ABRIL	3.644.880	1,09	95.372	1,77	497.672	1,80	728.526	0,72	2.086.939	0,57	236.371	5,33
MAYO	3.620.139	-0,68	92.920	-2,57	494.991	-0,54	712.621	-2,18	2.073.610	-0,64	245.997	4,07
JUNIO	3.564.889	-1,53	94.451	1,65	484.357	-2,15	696.254	-2,30	2.041.758	-1,54	248.069	0,84
JULIO	3.544.095	-0,58	95.101	0,69	477.446	-1,43	688.962	-1,05	2.027.873	-0,68	254.713	2,68
AGOSTO	3.629.080	2,40	95.018	-0,09	488.917	2,40	709.362	2,96	2.075.678	2,36	260.105	2,12
SEPTIEMBRE	3.709.447	2,21	95.378	0,38	488.280	-0,13	708.078	-0,18	2.140.158	3,11	277.553	6,71
OCTUBRE	3.808.353	2,67	107.277	12,48	494.085	1,19	716.880	1,24	2.202.605	2,92	287.506	3,59
NOVIEMBRE	3.868.946	1,59	110.067	2,60	497.325	0,66	726.788	1,38	2.240.863	1,74	293.903	2,22
DICIEMBRE	3.923.603	1,41	106.133	-3,57	508.802	2,31	781.724	7,56	2.241.065	0,01	285.879	-2,73
AÑO 2010												
ENERO	4.048.493	3,18	106.699	0,53	517.675	1,74	788.760	0,90	2.343.195	4,56	292.164	2,20
FEBRERO	4.130.625	2,03	113.570	6,44	522.791	0,99	798.675	1,26	2.388.615	1,94	306.974	5,07
MARZO	4.166.613	0,87	120.679	6,26	525.886	0,59	797.572	-0,14	2.398.741	0,42	323.735	5,46
ABRIL	4.142.425	-0,58	124.699	3,33	519.840	-1,15	782.037	-1,95	2.385.001	-0,57	330.848	2,20
MAYO	4.066.202	-1,84	123.171	-1,23	508.275	-2,22	761.464	-2,63	2.338.621	-1,94	334.671	1,16
JUNIO	3.982.368	-2,06	123.345	0,14	492.873	-3,03	740.211	-2,79	2.290.353	-2,06	335.586	0,27
JULIO	3.908.578	-1,85	122.278	-0,87	479.856	-2,64	723.689	-2,23	2.245.857	-1,94	336.898	0,39
AGOSTO	3.969.661	1,56	120.950	-1,09	489.046	1,92	737.295	1,88	2.283.950	1,70	338.420	0,45
SEPTIEMBRE	4.017.763	1,21	117.398	-2,94	484.747	-0,88	727.557	-1,32	2.337.535	2,35	350.526	3,58
OCTUBRE	4.085.976	1,70	131.259	11,81	487.185	0,50	724.860	-0,37	2.386.591	2,10	356.081	1,58
NOVIEMBRE	4.110.294	0,60	133.696	1,86	485.441	-0,36	724.091	-0,11	2.402.348	0,66	364.718	2,43
DICIEMBRE	4.100.073	-0,25	126.829	-5,14	491.638	1,28	753.067	4,00	2.371.939	-1,27	356.600	-2,23
AÑO 2011												
ENERO	4.231.003	3,19	129.119	1,81	499.904	1,68	758.342	0,70	2.477.019	4,43	366.619	2,81
FEBRERO	4.299.263	1,61	137.733	6,67	503.463	0,71	760.892	0,34	2.516.588	1,60	380.587	3,81
MARZO	4.333.669	0,80	143.431	4,14	505.173	0,34	762.528	0,22	2.531.424	0,59	391.113	2,77
ABRIL	4.269.360	-1,48	141.162	-1,58	501.080	-0,81	759.915	-0,34	2.482.420	-1,94	384.783	-1,62
MAYO	4.189.659	-1,87	136.103	-3,58	490.417	-2,13	738.993	-2,75	2.447.807	-1,39	376.339	-2,19
JUNIO	4.121.801	-1,62	140.228	3,03	479.525	-2,22	727.844	-1,51	2.407.407	-1,65	366.797	-2,54
JULIO	4.079.742	-1,02	141.209	0,70	471.278	-1,72	722.230	-0,77	2.378.475	-1,20	366.550	-0,07
AGOSTO	4.130.927	1,25	138.742	-1,75	480.699	2,00	732.622	1,44	2.416.182	1,59	362.682	-1,06
SEPTIEMBRE	4.226.744	2,32	137.392	-0,97	484.475	0,79	732.437	-0,03	2.490.772	3,09	381.668	5,23
OCTUBRE	4.360.926	3,17	154.168	12,21	497.047	2,59	746.381	1,90	2.576.206	3,43	387.124	1,43
NOVIEMBRE	4.420.462	1,37	151.597	-1,67	500.436	0,68	752.150	0,77	2.624.994	1,89	391.285	1,07
DICIEMBRE	4.422.359	0,04	145.961	-3,72	509.470	1,81	775.928	3,16	2.612.529	-0,47	378.471	-3,27
AÑO 2012												
ENERO	4.599.829	4,01	152.243	4,30	524.575	2,96	792.275	2,11	2.745.110	5,07	385.626	1,89
FEBRERO	4.712.098	2,44	163.462	7,37	534.844	1,96	807.931	1,98	2.804.340	2,16	401.521	4,12
MARZO	4.750.867	0,82	168.344	2,99	539.832	0,93	810.375	0,30	2.819.402	0,54	412.914	2,84
ABRIL	4.744.235	-0,14	167.103	-0,74	541.660	0,34	808.987	-0,17	2.811.098	-0,29	415.387	0,60
MAYO	4.714.122	-0,63	160.200	-4,13	538.339	-0,61	796.569	-1,54	2.805.203	-0,21	413.811	-0,38
JUNIO	4.615.269	-2,10	161.382	0,74	528.369	-1,85	779.445	-2,15	2.752.549	-1,88	393.524	-4,90
JULIO	4.587.455	-0,60	164.755	2,09	520.921	-1,41	764.653	-1,90	2.754.050	0,05	383.076	-2,65
AGOSTO	4.625.634	0,83	163.423	-0,81	527.669	1,30	767.135	0,32	2.796.441	1,54	370.966	-3,16
SEPTIEMBRE	4.705.279	1,72	160.790	-1,61	526.703	-0,18	757.448	-1,26	2.882.154	3,07	378.184	1,95
OCTUBRE	4.833.521	2,73	185.191	15,18	535.591	1,69	753.778	-0,48	2.979.764	3,39	379.197	0,27
NOVIEMBRE	4.907.817	1,54	190.968	3,12	540.261	0,87	751.507	-0,30	3.042.930	2,12	382.151	0,78
DICIEMBRE	4.848.723	-1,20	187.876	-1,62	543.055	0,52	755.832	0,58	2.993.492	-1,62	368.468	-3,58
AÑO 2013												
ENERO	4.980.778	2,72	203.179	8,15	550.818	1,43	759.309	0,46	3.102.474	3,64	364.998	-0,94
FEBRERO	5.040.222	1,19	211.166	3,93	552.399	0,29	760.686	0,18	3.142.262	1,28	373.709	2,39
MARZO	5.035.243	-0,10	214.497	1,58	554.037	0,30	761.458	0,10	3.126.440	-0,50	378.811	1,37
ABRIL	4.989.193	-0,91	206.467	-3,74	549.333	-0,85	742.759	-2,46	3.108.033	-0,59	382.601	1,00
MAYO	4.890.928	-1,97	197.062	-4,56	540.482	-1,61	724.122	-2,51	3.046.697	-1,97	382.565	-0,01
JUNIO	4.763.680	-2,60	198.532	0,75	527.077	-2,48	705.606	-2,56	2.956.548	-2,96	375.917	-1,74
JULIO	4.698.814	-1,36	197.469	-0,54	515.844	-2,13	688.296	-2,45	2.918.934	-1,27	378.271	0,63
AGOSTO	4.698.783	-0,00	195.304	-1,10	519.271	0,66	685.480	-0,41	2.929.677	0,37	369.051	-2,44
SEPTIEMBRE	4.724.355	0,54	181.076	-7,29	512.299	-1,34	668.687	-2,45	2.981.662	1,77	380.631	3,14
OCTUBRE	4.811.383	1,84	204.564	12,97	514.564	0,44	658.320	-1,55	3.050.532	2,31	383.403	0,73
NOVIEMBRE												
DICIEMBRE												

PARO REGISTRADO. VARIACIÓN INTERANUAL SEGÚN SECTOR DE ACTIVIDAD ECONÓMICA. SERIES

	TOTAL		AGRICULTURA		INDUSTRIA		CONSTRUCCIÓN		SERVICIOS		SIN EMP.ANTERIOR	
	ABSOLUTO	%	ABSOLUTO	%	ABSOLUTO	%	ABSOLUTO	%	ABSOLUTO	%	ABSOLUTO	%
AÑO 2009												
ENERO	1.065.876	47,12	23.651	41,46	143.189	47,81	337.123	98,86	543.658	39,04	18.255	10,63
FEBRERO	1.166.529	50,38	20.554	31,39	167.559	55,66	352.111	99,29	600.504	42,39	25.801	14,53
MARZO	1.304.427	56,69	36.648	64,22	186.615	61,74	357.303	97,61	680.565	48,80	43.296	23,91
ABRIL	1.306.363	55,86	36.894	63,09	190.599	62,07	345.035	89,97	674.843	47,79	58.992	33,26
MAYO	1.266.564	53,81	34.644	59,45	185.300	59,83	313.318	78,47	665.059	47,22	68.243	38,39
JUNIO	1.174.465	49,13	33.135	54,04	172.523	55,33	275.085	65,31	628.484	44,47	65.238	35,68
JULIO	1.117.179	46,03	33.048	53,26	160.531	50,65	246.694	55,78	601.918	42,21	74.988	41,72
AGOSTO	1.099.079	43,44	31.973	50,71	155.674	46,71	226.365	46,87	602.911	40,94	82.156	46,17
SEPTIEMBRE	1.084.079	41,29	31.038	48,24	147.622	43,33	208.807	41,82	610.060	39,87	86.552	45,31
OCTUBRE	990.327	35,14	35.458	49,37	132.448	36,62	177.227	32,84	557.911	33,92	87.283	43,59
NOVIEMBRE	879.678	29,43	33.842	44,40	112.230	29,14	143.031	24,50	497.694	28,55	92.881	46,20
DICIEMBRE	794.639	25,40	30.122	39,63	95.377	23,07	124.288	18,90	450.789	25,18	94.063	49,04
AÑO 2010												
ENERO	720.692	21,66	25.996	32,21	74.993	16,94	110.619	16,31	406.899	21,01	102.185	53,79
FEBRERO	648.766	18,63	27.539	32,01	54.218	11,57	91.941	13,01	371.471	18,42	103.597	50,94
MARZO	561.211	15,57	26.964	28,77	36.991	7,57	74.225	10,26	323.706	15,60	99.325	44,26
ABRIL	497.545	13,65	29.327	30,75	22.168	4,45	53.511	7,35	298.062	14,28	94.477	39,97
MAYO	446.063	12,32	30.251	32,56	13.284	2,68	48.843	6,85	265.011	12,78	88.674	36,05
JUNIO	417.479	11,71	28.894	30,59	8.516	1,76	43.957	6,31	248.595	12,18	87.517	35,28
JULIO	364.483	10,28	27.177	28,58	2.410	0,50	34.727	5,04	217.984	10,75	82.185	32,27
AGOSTO	340.581	9,38	25.932	27,29	129	0,03	27.933	3,94	208.272	10,03	78.315	30,11
SEPTIEMBRE	308.316	8,31	22.020	23,09	-3.533	-0,72	19.479	2,75	197.377	9,22	72.973	26,29
OCTUBRE	277.623	7,29	23.982	22,36	-6.900	-1,40	7.980	1,11	183.986	8,35	68.575	23,85
NOVIEMBRE	241.348	6,24	23.629	21,47	-11.884	-2,39	-2.697	-0,37	161.485	7,21	70.815	24,09
DICIEMBRE	176.470	4,50	20.696	19,50	-17.164	-3,37	-28.657	-3,67	130.874	5,84	70.721	24,74
AÑO 2011												
ENERO	182.510	4,51	22.420	21,01	-17.771	-3,43	-30.418	-3,86	133.824	5,71	74.455	25,48
FEBRERO	168.638	4,08	24.163	21,28	-19.328	-3,70	-37.783	-4,73	127.973	5,36	73.613	23,98
MARZO	167.056	4,01	22.752	18,85	-20.713	-3,94	-35.044	-4,39	132.683	5,53	67.378	20,81
ABRIL	126.935	3,06	16.463	13,20	-18.760	-3,61	-22.122	-2,83	97.419	4,08	53.935	16,30
MAYO	123.457	3,04	12.932	10,50	-17.858	-3,51	-22.471	-2,95	109.186	4,67	41.668	12,45
JUNIO	139.433	3,50	16.883	13,69	-13.348	-2,71	-12.367	-1,67	117.054	5,11	31.211	9,30
JULIO	171.164	4,38	18.931	15,48	-8.578	-1,79	-1.459	-0,20	132.618	5,91	29.652	8,80
AGOSTO	161.266	4,06	17.792	14,71	-8.347	-1,71	-4.673	-0,63	132.232	5,79	24.262	7,17
SEPTIEMBRE	208.981	5,20	19.994	17,03	-272	-0,06	4.880	0,67	153.237	6,56	31.142	8,88
OCTUBRE	274.950	6,73	22.909	17,45	9.862	2,02	21.521	2,97	189.615	7,95	31.043	8,72
NOVIEMBRE	310.168	7,55	17.901	13,39	14.995	3,09	28.059	3,88	222.646	9,27	26.567	7,28
DICIEMBRE	322.286	7,86	19.132	15,08	17.832	3,63	22.861	3,04	240.590	10,14	21.871	6,13
AÑO 2012												
ENERO	368.826	8,72	23.124	17,91	24.671	4,94	33.933	4,47	268.091	10,82	19.007	5,18
FEBRERO	412.835	9,60	25.729	18,68	31.381	6,23	47.039	6,18	287.752	11,43	20.934	5,50
MARZO	417.198	9,63	24.913	17,37	34.659	6,86	47.847	6,27	287.978	11,38	21.801	5,57
ABRIL	474.875	11,12	25.941	18,38	40.580	8,10	49.072	6,46	328.678	13,24	30.604	7,95
MAYO	524.463	12,52	24.097	17,70	47.922	9,77	57.576	7,79	357.396	14,60	37.472	9,96
JUNIO	493.468	11,97	21.154	15,09	48.844	10,19	51.601	7,09	345.142	14,34	26.727	7,29
JULIO	507.713	12,44	23.546	16,67	49.643	10,53	42.423	5,87	375.575	15,79	16.526	4,51
AGOSTO	494.707	11,98	24.681	17,79	46.970	9,77	34.513	4,71	380.259	15,74	8.284	2,28
SEPTIEMBRE	478.535	11,32	23.398	17,03	42.228	8,72	25.011	3,41	391.382	15,71	-3.484	-0,91
OCTUBRE	472.595	10,84	31.023	20,12	38.544	7,75	7.397	0,99	403.558	15,66	-7.927	-2,05
NOVIEMBRE	487.355	11,02	39.371	25,97	39.825	7,96	-643	-0,09	417.936	15,92	-9.134	-2,33
DICIEMBRE	426.364	9,64	41.915	28,72	33.585	6,59	-20.096	-2,59	380.963	14,58	-10.003	-2,64
AÑO 2013												
ENERO	380.949	8,28	50.936	33,46	26.243	5,00	-32.966	-4,16	357.364	13,02	-20.628	-5,35
FEBRERO	328.124	6,96	47.704	29,18	17.555	3,28	-47.245	-5,85	337.922	12,05	-27.812	-6,93
MARZO	284.376	5,99	46.153	27,42	14.205	2,63	-48.917	-6,04	307.038	10,89	-34.103	-8,26
ABRIL	244.958	5,16	39.364	23,56	7.673	1,42	-66.228	-8,19	296.935	10,56	-32.786	-7,89
MAYO	176.806	3,75	36.862	23,01	2.143	0,40	-72.447	-9,09	241.494	8,61	-31.246	-7,55
JUNIO	148.411	3,22	37.150	23,02	-1.292	-0,24	-73.839	-9,47	203.999	7,41	-17.607	-4,47
JULIO	111.359	2,43	32.714	19,86	-5.077	-0,97	-76.357	-9,99	164.884	5,99	-4.805	-1,25
AGOSTO	73.149	1,58	31.881	19,51	-8.398	-1,59	-81.655	-10,64	133.236	4,76	-1.915	-0,52
SEPTIEMBRE	19.076	0,41	20.286	12,62	-14.404	-2,73	-88.761	-11,72	99.508	3,45	2.447	0,65
OCTUBRE	-22.138	-0,46	19.373	10,46	-21.027	-3,93	-95.458	-12,66	70.768	2,37	4.206	1,11
NOVIEMBRE												
DICIEMBRE												

EVOLUCIÓN DEL PARO REGISTRADO POR SECTORES

2009 - 2013

AGRICULTURA



Gráfico 2009 adecuado a CNAE 2009

EVOLUCIÓN DEL PARO REGISTRADO POR SECTORES

2009 - 2013

INDUSTRIA

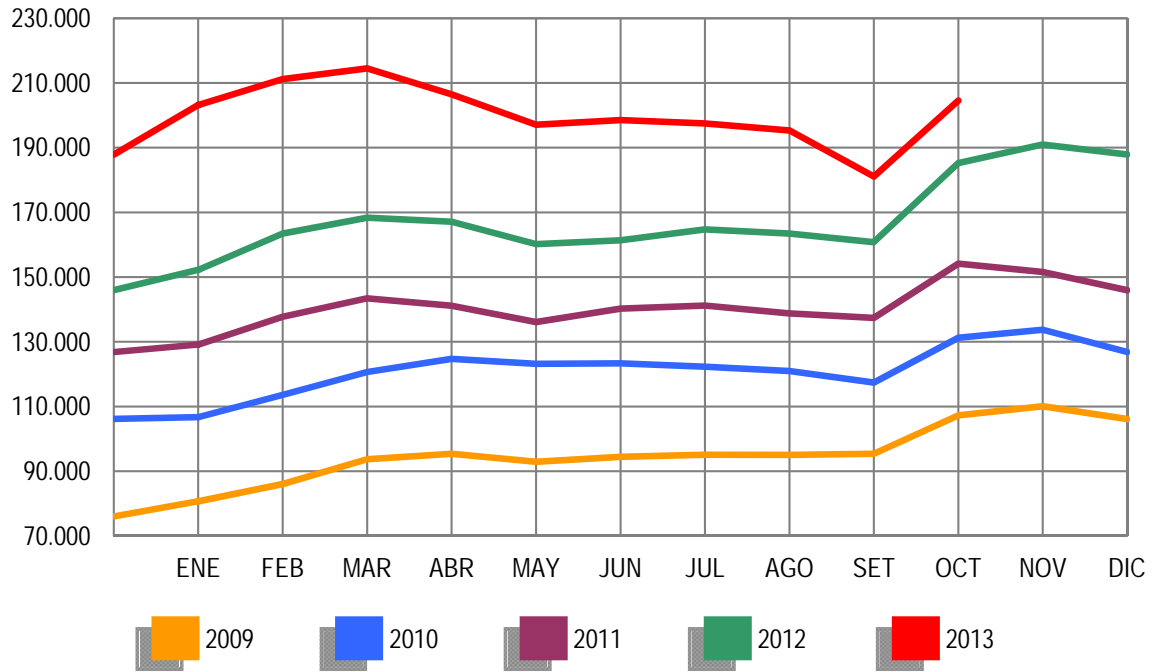

Gráfico 2009 adecuado a CNAE 2009

EVOLUCIÓN DEL PARO REGISTRADO POR SECTORES

2009 - 2013

CONSTRUCCIÓN

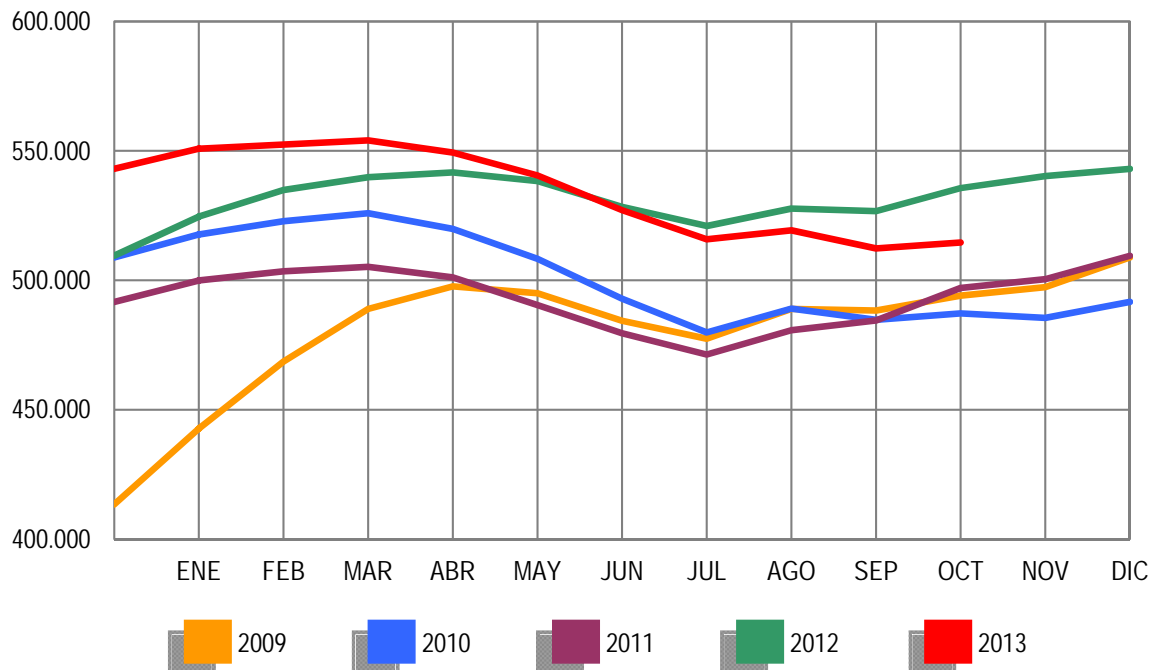

Gráfico 2009 adecuado a CNAE 2009

EVOLUCIÓN DEL PARO REGISTRADO POR SECTORES

2009 - 2013

SERVICIOS

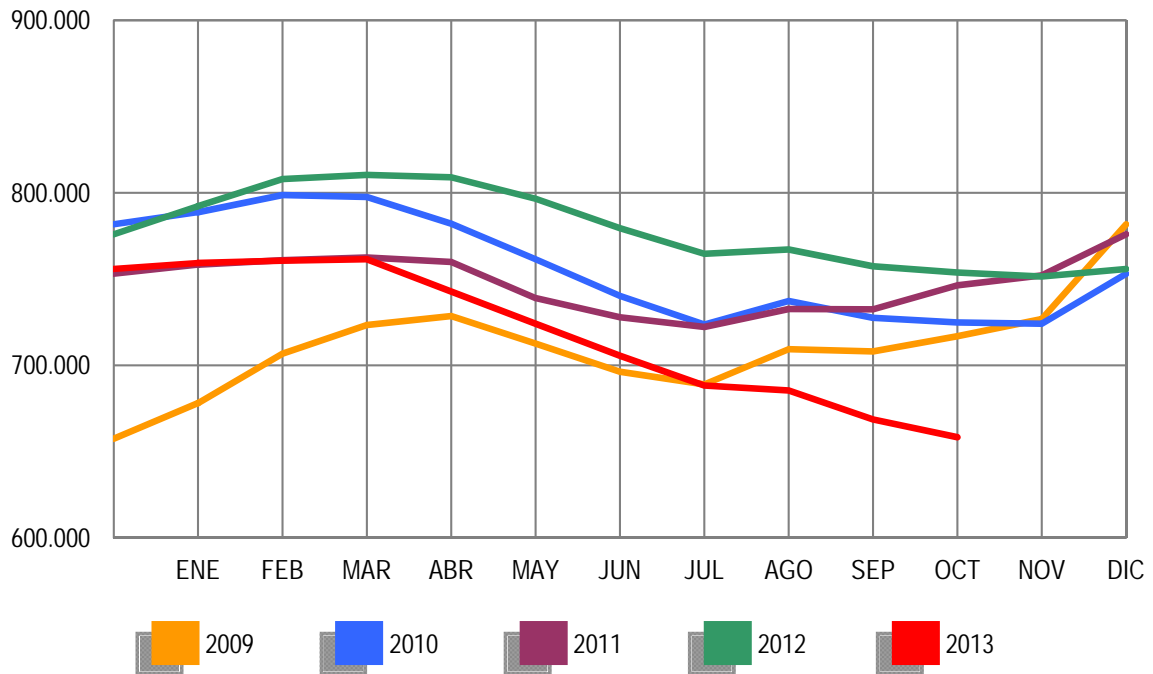

Gráfico 2009 adecuado a CNAE 2009

EVOLUCIÓN DEL PARO REGISTRADO POR SECTORES

2009 - 2013

COLECTIVO SIN EMPLEO ANTERIOR

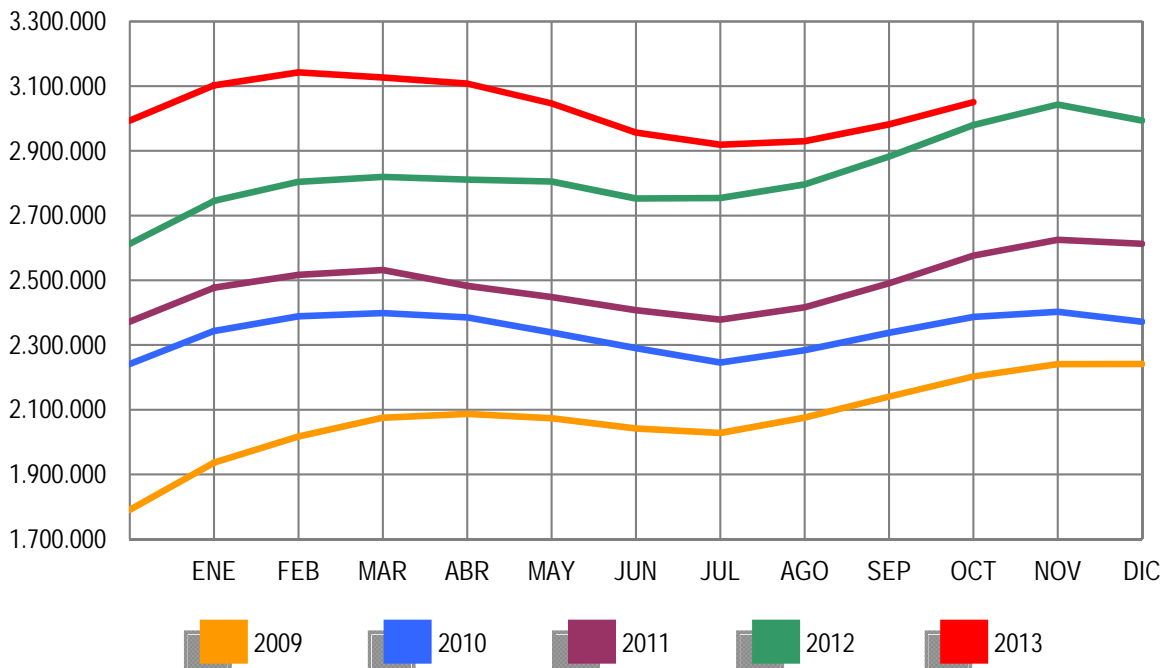

Gráfico 2009 adecuado a CNAE 2009

OCTUBRE 2013

PARO REGISTRADO (EXTRANJEROS) POR SEXO, EDAD Y SECTOR DE ACTIVIDAD ECONÓMICA

	TOTAL	VARIACIÓN				ZONA ORIGEN	
		MENSUAL		ANUAL		PAIS COMUNITARIO	PAIS EXTRACOMUNIT.
		ABSOLUTA	RELATIVA	ABSOLUTA	RELATIVA		
TOTAL	559.921	12.305	2,25	-46.038	-7,60	178.082	381.839
SEXO:							
HOMBRES	308.976	4.209	1,38	-35.797	-10,38	94.292	214.684
MUJERES	250.945	8.096	3,33	-10.241	-3,92	83.790	167.155
MENORES DE 25 AÑOS:							
HOMBRES	19.768	634	3,31	-3.892	-16,45	4.912	14.856
MUJERES	19.903	798	4,18	-2.520	-11,24	5.410	14.493
TOTAL	39.671	1.432	3,74	-6.412	-13,91	10.322	29.349
MAYORES DE 25 AÑOS:							
HOMBRES	289.208	3.575	1,25	-31.905	-9,94	89.380	199.828
MUJERES	231.042	7.298	3,26	-7.721	-3,23	78.380	152.662
TOTAL	520.250	10.873	2,13	-39.626	-7,08	167.760	352.490
SECTOR:							
AGRICULTURA	51.835	5.898	12,84	1.576	3,14	16.988	34.847
INDUSTRIA	36.821	-401	-1,08	-5.433	-12,86	13.891	22.930
CONSTRUCCIÓN	97.376	-2.861	-2,85	-23.948	-19,74	31.218	66.158
SERVICIOS	310.083	9.520	3,17	-13.833	-4,27	102.651	207.432
SIN EMPLEO ANTERIOR	63.806	149	0,23	-4.400	-6,45	13.334	50.472

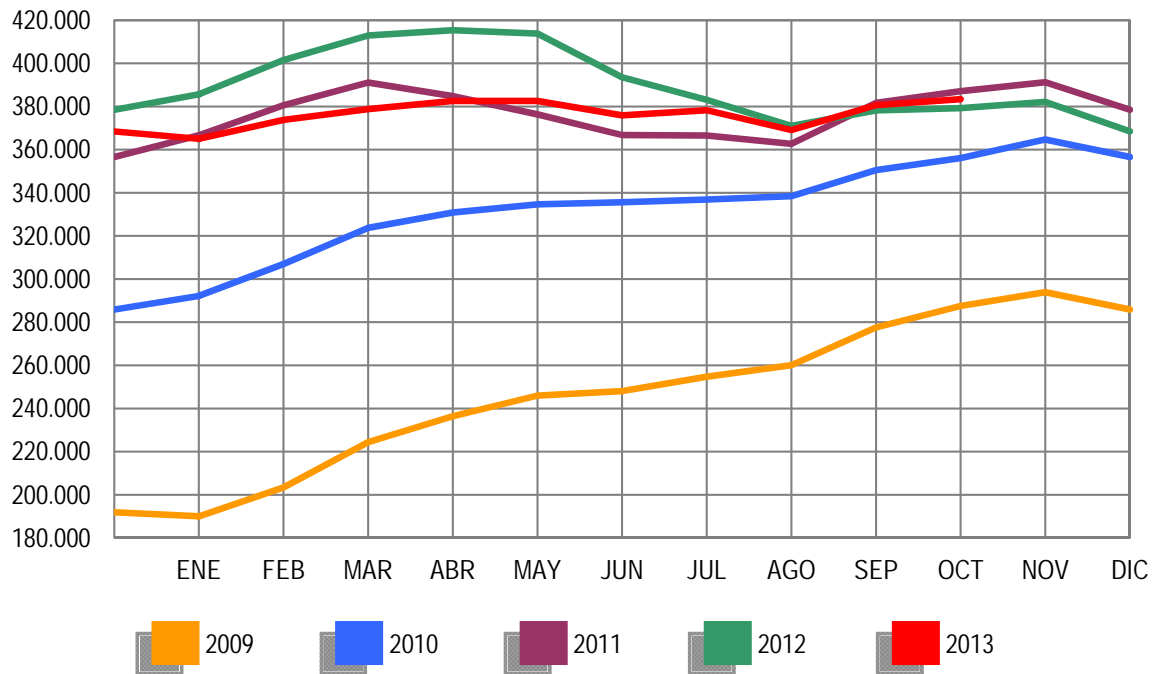
PARO REGISTRADO (EXTRANJEROS) POR COMUNIDADES AUTÓNOMAS

COMUNIDADES AUTÓNOMAS	TOTAL	VARIACIÓN				ZONA ORIGEN	
		MENSUAL		ANUAL		PAIS COMUNITARIO	PAIS EXTRACOMUNIT.
		ABSOLUTA	RELATIVA	ABSOLUTA	RELATIVA		
ANDALUCIA	66.888	-65	-0,10	-6.812	-9,24	23.145	43.743
ARAGON	23.639	1.085	4,81	-789	-3,23	9.902	13.737
PRINCIPADO DE ASTURIAS	6.464	158	2,51	-516	-7,39	2.389	4.075
ILLES BALEARS	16.798	2.947	21,28	-2.060	-10,92	5.586	11.212
CANARIAS	21.012	-593	-2,74	-3.114	-12,91	7.532	13.480
CANTABRIA	4.822	176	3,79	-507	-9,51	1.360	3.462
CASTILLA-LA MANCHA	27.995	3.363	13,65	-3.219	-10,31	13.205	14.790
CASTILLA Y LEON	21.981	-190	-0,86	-2.362	-9,70	10.217	11.764
CATALUÑA	124.201	5.185	4,36	-10.791	-7,99	23.179	101.022
COM. VALENCIANA	76.871	-906	-1,16	-5.263	-6,41	31.395	45.476
EXTREMADURA	4.601	-91	-1,94	-23	-0,50	1.966	2.635
GALICIA	12.758	71	0,56	-1.218	-8,71	5.087	7.671
COM. DE MADRID	91.037	1.097	1,22	-7.231	-7,36	30.098	60.939
REGION DE MURCIA	19.480	-275	-1,39	-1.717	-8,10	3.591	15.889
COM. FORAL DE NAVARRA	8.511	44	0,52	-782	-8,41	2.844	5.667
PAIS VASCO	23.247	302	1,32	816	3,64	4.765	18.482
LA RIOJA	5.271	-55	-1,03	-750	-12,46	1.761	3.510
CEUTA	1.505	35	2,38	33	2,24	17	1.488
MELILLA	2.840	17	0,60	267	10,38	43	2.797
TOTAL	559.921	12.305	2,25	-46.038	-7,60	178.082	381.839

PARO REGISTRADO (EXTRANJEROS) SEGÚN SEXO Y EDAD. SERIES

	TOTAL	HOMBRES	MUJERES	MENORES DE 25 AÑOS			RESTO EDADES		
				TOTAL	HOMBRES	MUJERES	TOTAL	HOMBRES	MUJERES
AÑO 2009									
ENERO	449.505	292.284	157.221	43.687	26.829	16.858	405.818	265.455	140.363
FEBRERO	473.091	305.326	167.765	45.919	27.713	18.206	427.172	277.613	149.559
MARZO	496.778	319.091	177.687	48.977	29.276	19.701	447.801	289.815	157.986
ABRIL	500.017	322.286	177.731	47.523	28.539	18.984	452.494	293.747	158.747
MAYO	492.491	316.070	176.421	45.422	27.155	18.267	447.069	288.915	158.154
JUNIO	485.043	311.209	173.834	43.332	25.925	17.407	441.711	285.284	156.427
JULIO	482.108	310.989	171.119	41.812	25.001	16.811	440.296	285.988	154.308
AGOSTO	488.570	315.972	172.598	41.288	24.622	16.666	447.282	291.350	155.932
SEPTIEMBRE	501.318	318.652	182.666	43.444	25.209	18.235	457.874	293.443	164.431
OCTUBRE	529.227	332.400	196.827	46.655	26.819	19.836	482.572	305.581	176.991
NOVIEMBRE	551.306	343.847	207.459	49.330	28.193	21.137	501.976	315.654	186.322
DICIEMBRE	566.517	359.074	207.443	48.750	28.301	20.449	517.767	330.773	186.994
AÑO 2010									
ENERO	584.453	367.527	216.926	50.500	28.907	21.593	533.953	338.620	195.333
FEBRERO	603.719	376.953	226.766	54.251	30.849	23.402	549.468	346.104	203.364
MARZO	616.320	383.240	233.080	56.876	32.037	24.839	559.444	351.203	208.241
ABRIL	612.919	379.320	233.599	56.102	31.406	24.696	556.817	347.914	208.903
MAYO	596.886	367.640	229.246	53.651	29.934	23.717	543.235	337.706	205.529
JUNIO	583.927	359.129	224.798	51.293	28.568	22.725	532.634	330.561	202.073
JULIO	569.615	351.569	218.046	48.774	27.202	21.572	520.841	324.367	196.474
AGOSTO	568.859	352.030	216.829	47.119	26.300	20.819	521.740	325.730	196.010
SEPTIEMBRE	573.210	348.120	225.090	48.532	26.449	22.083	524.678	321.671	203.007
OCTUBRE	593.066	355.646	237.420	50.897	27.365	23.532	542.169	328.281	213.888
NOVIEMBRE	606.326	358.728	247.598	52.578	27.908	24.670	553.748	330.820	222.928
DICIEMBRE	605.838	361.084	244.754	49.980	26.517	23.463	555.858	334.567	221.291
AÑO 2011									
ENERO	619.276	366.423	252.853	51.185	27.042	24.143	568.091	339.381	228.710
FEBRERO	631.366	372.539	258.827	53.549	28.308	25.241	577.817	344.231	233.586
MARZO	642.893	377.877	265.016	56.533	29.915	26.618	586.360	347.962	238.398
ABRIL	631.177	371.566	259.611	55.095	29.107	25.988	576.082	342.459	233.623
MAYO	613.547	358.252	255.295	52.507	27.339	25.168	561.040	330.913	230.127
JUNIO	602.794	352.062	250.732	50.608	26.450	24.158	552.186	325.612	226.574
JULIO	593.149	348.347	244.802	48.769	25.728	23.041	544.380	322.619	221.761
AGOSTO	584.605	344.057	240.548	46.293	24.317	21.976	538.312	319.740	218.572
SEPTIEMBRE	591.114	342.492	248.622	48.437	25.206	23.231	542.677	317.286	225.391
OCTUBRE	615.765	355.520	260.245	51.091	26.623	24.468	564.674	328.897	235.777
NOVIEMBRE	625.429	356.800	268.629	52.489	27.113	25.376	572.940	329.687	243.253
DICIEMBRE	625.903	359.777	266.126	50.208	25.932	24.276	575.695	333.845	241.850
AÑO 2012									
ENERO	641.028	366.887	274.141	51.241	26.396	24.845	589.787	340.491	249.296
FEBRERO	655.587	376.642	278.945	53.204	27.704	25.500	602.383	348.938	253.445
MARZO	655.249	376.044	279.205	53.673	28.022	25.651	601.576	348.022	253.554
ABRIL	645.064	369.450	275.614	52.227	27.174	25.053	592.837	342.276	250.561
MAYO	626.397	356.163	270.234	50.021	25.789	24.232	576.376	330.374	246.002
JUNIO	609.498	347.798	261.700	47.608	24.442	23.166	561.890	323.356	238.534
JULIO	594.756	342.528	252.228	45.015	23.331	21.684	549.741	319.197	230.544
AGOSTO	585.164	337.979	247.185	42.660	21.993	20.667	542.504	315.986	226.518
SEPTIEMBRE	588.069	336.241	251.828	43.955	22.576	21.379	544.114	313.665	230.449
OCTUBRE	605.959	344.773	261.186	46.083	23.660	22.423	559.876	321.113	238.763
NOVIEMBRE	616.416	347.370	269.046	46.909	23.922	22.987	569.507	323.448	246.059
DICIEMBRE	612.050	347.327	264.723	44.832	22.819	22.013	567.218	324.508	242.710
AÑO 2013									
ENERO	622.479	353.431	269.048	45.502	23.265	22.237	576.977	330.166	246.811
FEBRERO	628.070	356.421	271.649	46.614	23.934	22.680	581.456	332.847	248.969
MARZO	624.383	354.699	269.684	46.408	23.884	22.524	577.975	330.815	247.160
ABRIL	612.587	345.988	266.599	45.422	23.196	22.226	567.165	322.792	244.373
MAYO	589.111	331.522	257.589	42.715	21.663	21.052	546.396	309.859	236.537
JUNIO	574.239	322.755	251.484	40.635	20.664	19.971	533.604	302.091	231.513
JULIO	558.715	314.826	243.889	38.773	19.768	19.005	519.942	295.058	224.884
AGOSTO	547.469	309.325	238.144	36.647	18.534	18.113	510.822	290.791	220.031
SEPTIEMBRE	547.616	304.767	242.849	38.239	19.134	19.105	509.377	285.633	223.744
OCTUBRE	559.921	308.976	250.945	39.671	19.768	19.903	520.250	289.208	231.042
NOVIEMBRE									
DICIEMBRE									

PARO REGISTRADO (EXTRANJEROS) SEGÚN SECTOR DE ACTIVIDAD ECONÓMICA Y PORCENTAJE DE VARIACIÓN MENSUAL. SERIES

	TOTAL		AGRICULTURA		INDUSTRIA		CONSTRUCCIÓN		SERVICIOS		SIN EMP.ANTERIOR	
	ABSOLUTO	%	ABSOLUTO	%	ABSOLUTO	%	ABSOLUTO	%	ABSOLUTO	%	ABSOLUTO	%
AÑO 2009												
ENERO	449.505	9,38	17.726	-6,14	40.447	26,08	145.238	16,31	223.688	12,28	22.406	-37,60
FEBRERO	473.091	5,25	19.223	8,45	43.306	7,07	149.550	2,97	234.210	4,70	26.802	19,62
MARZO	496.778	5,01	21.255	10,57	45.527	5,13	152.520	1,99	243.747	4,07	33.729	25,85
ABRIL	500.017	0,65	21.918	3,12	46.120	1,30	153.612	0,72	243.224	-0,21	35.143	4,19
MAYO	492.491	-1,51	20.992	-4,22	45.401	-1,56	149.904	-2,41	239.302	-1,61	36.892	4,98
JUNIO	485.043	-1,51	23.271	10,86	44.510	-1,96	146.509	-2,26	233.337	-2,49	37.416	1,42
JULIO	482.108	-0,61	24.445	5,04	43.547	-2,16	146.307	-0,14	230.182	-1,35	37.627	0,56
AGOSTO	488.570	1,34	24.170	-1,12	43.920	0,86	148.946	1,80	233.412	1,40	38.122	1,32
SEPTIEMBRE	501.318	2,61	23.458	-2,95	43.476	-1,01	147.668	-0,86	246.387	5,56	40.329	5,79
OCTUBRE	529.227	5,57	28.559	21,75	44.759	2,95	148.788	0,76	263.746	7,05	43.375	7,55
NOVIEMBRE	551.306	4,17	30.272	6,00	45.833	2,40	151.753	1,99	277.520	5,22	45.928	5,89
DICIEMBRE	566.517	2,76	30.014	-0,85	47.302	3,21	164.083	8,13	280.385	1,03	44.733	-2,60
AÑO 2010												
ENERO	584.453	3,17	30.171	0,52	48.141	1,77	165.472	0,85	293.200	4,57	47.469	6,12
FEBRERO	603.719	3,30	32.957	9,23	48.756	1,28	166.499	0,62	302.473	3,16	53.034	11,72
MARZO	616.320	2,09	36.409	10,47	49.322	1,16	166.684	0,11	305.022	0,84	58.883	11,03
ABRIL	612.919	-0,55	37.901	4,10	48.642	-1,38	163.722	-1,78	301.543	-1,14	61.111	3,78
MAYO	596.886	-2,62	36.795	-2,92	46.969	-3,44	158.806	-3,00	292.653	-2,95	61.663	0,90
JUNIO	583.927	-2,17	38.170	3,74	45.809	-2,47	154.740	-2,56	283.779	-3,03	61.429	-0,38
JULIO	569.615	-2,45	38.960	2,07	44.228	-3,45	151.356	-2,19	275.058	-3,07	60.013	-2,31
AGOSTO	568.859	-0,13	37.563	-3,59	44.499	0,61	152.557	0,79	275.536	0,17	58.704	-2,18
SEPTIEMBRE	573.210	0,76	34.425	-8,35	43.707	-1,78	148.472	-2,68	285.508	3,62	61.098	4,08
OCTUBRE	593.066	3,46	40.106	16,50	44.233	1,20	146.489	-1,34	299.076	4,75	63.162	3,38
NOVIEMBRE	606.326	2,24	41.651	3,85	44.431	0,45	145.271	-0,83	309.053	3,34	65.920	4,37
DICIEMBRE	605.838	-0,08	39.406	-5,39	45.057	1,41	150.933	3,90	305.811	-1,05	64.631	-1,96
AÑO 2011												
ENERO	619.276	2,22	39.381	-0,06	45.573	1,15	149.797	-0,75	316.332	3,44	68.193	5,51
FEBRERO	631.366	1,95	42.523	7,98	45.978	0,89	149.235	-0,38	322.254	1,87	71.376	4,67
MARZO	642.893	1,83	45.172	6,23	46.342	0,79	149.827	0,40	326.169	1,21	75.383	5,61
ABRIL	631.177	-1,82	43.831	-2,97	45.923	-0,90	149.756	-0,05	316.615	-2,93	75.052	-0,44
MAYO	613.547	-2,79	40.655	-7,25	44.633	-2,81	145.816	-2,63	308.773	-2,48	73.670	-1,84
JUNIO	602.794	-1,75	43.664	7,40	43.694	-2,10	143.034	-1,91	300.043	-2,83	72.359	-1,78
JULIO	593.149	-1,60	45.190	3,49	42.740	-2,18	141.569	-1,02	292.874	-2,39	70.776	-2,19
AGOSTO	584.605	-1,44	42.917	-5,03	42.832	0,22	140.735	-0,59	290.242	-0,90	67.879	-4,09
SEPTIEMBRE	591.114	1,11	40.451	-5,75	42.360	-1,10	137.923	-2,00	300.658	3,59	69.722	2,72
OCTUBRE	615.765	4,17	46.229	14,28	43.619	2,97	138.907	0,71	315.970	5,09	71.040	1,89
NOVIEMBRE	625.429	1,57	44.628	-3,46	44.084	1,07	137.789	-0,80	326.773	3,42	72.155	1,57
DICIEMBRE	625.903	0,08	42.916	-3,84	44.818	1,67	141.478	2,68	326.214	-0,17	70.477	-2,33
AÑO 2012												
ENERO	641.028	2,42	43.747	1,94	45.716	2,00	141.275	-0,14	337.538	3,47	72.752	3,23
FEBRERO	655.587	2,27	47.787	9,23	46.607	1,95	142.193	0,65	343.503	1,77	75.497	3,77
MARZO	655.249	-0,05	49.289	3,14	46.433	-0,37	140.265	-1,36	341.195	-0,67	78.067	3,40
ABRIL	645.064	-1,55	48.482	-1,64	46.155	-0,60	138.150	-1,51	333.705	-2,20	78.572	0,65
MAYO	626.397	-2,89	43.983	-9,28	44.948	-2,62	134.111	-2,92	325.263	-2,53	78.092	-0,61
JUNIO	609.498	-2,70	45.721	3,95	43.929	-2,27	130.260	-2,87	313.750	-3,54	75.838	-2,89
JULIO	594.756	-2,42	47.268	3,38	42.883	-2,38	127.308	-2,27	305.230	-2,72	72.067	-4,97
AGOSTO	585.164	-1,61	45.332	-4,10	42.630	-0,59	125.710	-1,26	303.269	-0,64	68.223	-5,33
SEPTIEMBRE	588.069	0,50	43.460	-4,13	41.943	-1,61	123.231	-1,97	311.171	2,61	68.264	0,06
OCTUBRE	605.959	3,04	50.259	15,64	42.254	0,74	121.324	-1,55	323.916	4,10	68.206	-0,08
NOVIEMBRE	616.416	1,73	51.042	1,56	42.485	0,55	119.877	-1,19	334.453	3,25	68.559	0,52
DICIEMBRE	612.050	-0,71	50.251	-1,55	42.683	0,47	120.796	0,77	331.906	-0,76	66.414	-3,13
AÑO 2013												
ENERO	622.479	1,70	51.404	2,29	42.929	0,58	120.516	-0,23	341.561	2,91	66.069	-0,52
FEBRERO	628.070	0,90	52.909	2,93	42.854	-0,17	119.889	-0,52	344.981	1,00	67.437	2,07
MARZO	624.383	-0,59	53.784	1,65	42.843	-0,03	119.333	-0,46	340.092	-1,42	68.331	1,33
ABRIL	612.587	-1,89	51.925	-3,46	42.087	-1,76	115.804	-2,96	334.055	-1,78	68.716	0,56
MAYO	589.111	-3,83	48.279	-7,02	40.814	-3,02	111.950	-3,33	320.682	-4,00	67.386	-1,94
JUNIO	574.239	-2,52	50.540	4,68	39.688	-2,76	108.356	-3,21	308.218	-3,89	67.437	0,08
JULIO	558.715	-2,70	51.010	0,93	38.369	-3,32	105.068	-3,03	298.319	-3,21	65.949	-2,21
AGOSTO	547.469	-2,01	50.374	-1,25	38.067	-0,79	102.987	-1,98	293.285	-1,69	62.756	-4,84
SEPTIEMBRE	547.616	0,03	45.937	-8,81	37.222	-2,22	100.237	-2,67	300.563	2,48	63.657	1,44
OCTUBRE	559.921	2,25	51.835	12,84	36.821	-1,08	97.376	-2,85	310.083	3,17	63.806	0,23
NOVIEMBRE												
DICIEMBRE												

PARO REGISTRADO POR CC.AA. Y PROVINCIAS

PROVINCIA	TOTAL	VARIACIÓN			
		MENSUAL		ANUAL	
		ABSOLUTA	RELATIVA	ABSOLUTA	RELATIVA
AUTONOMÍA					
ALMERIA	78.212	-3.853	-4,70	-3.591	-4,39
CADIZ	199.181	6.740	3,50	-2.978	-1,47
CORDOBA	97.320	726	0,75	-1.809	-1,82
GRANADA	105.865	1.193	1,14	-4.988	-4,50
HUELVA	62.867	1.761	2,88	-1.467	-2,28
JAEN	69.674	1.635	2,40	218	0,31
MALAGA	203.181	7.031	3,58	-2.095	-1,02
SEVILLA	252.711	4.322	1,74	-1.527	-0,60
ANDALUCIA	1.069.011	19.555	1,86	-18.237	-1,68
HUESCA	15.986	784	5,16	-329	-2,02
TERUEL	10.829	632	6,20	57	0,53
ZARAGOZA	87.225	2.356	2,78	3.551	4,24
ARAGON	114.040	3.772	3,42	3.279	2,96
PRINCIPADO DE ASTURIAS	103.290	1.368	1,34	-94	-0,09
ILLES BALEARS	82.486	10.088	13,93	-4.665	-5,35
PALMAS LAS	151.020	-378	-0,25	-1.956	-1,28
STA. CRUZ DE TENERIFE	133.289	615	0,46	-1.555	-1,15
CANARIAS	284.309	237	0,08	-3.511	-1,22
CANTABRIA	54.678	2.813	5,42	713	1,32
ALBACETE	51.336	2.754	5,67	-882	-1,69
CIUDAD REAL	69.008	7.145	11,55	1.575	2,34
CUENCA	20.002	1.553	8,42	-695	-3,36
GUADALAJARA	23.923	249	1,05	-654	-2,66
TOLEDO	90.765	4.743	5,51	-336	-0,37
CASTILLA-LA MANCHA	255.034	16.444	6,89	-992	-0,39
AVILA	18.276	611	3,46	302	1,68
BURGOS	32.493	366	1,14	409	1,27
LEON	46.982	1.534	3,38	1.152	2,51
PALENCIA	15.548	461	3,06	152	0,99
SALAMANCA	36.517	1.122	3,17	618	1,72
SEGOVIA	12.481	117	0,95	347	2,86
SORIA	6.757	467	7,42	313	4,86
VALLADOLID	51.994	532	1,03	555	1,08
ZAMORA	18.548	587	3,27	379	2,09
CASTILLA Y LEON	239.596	5.797	2,48	4.227	1,80
BARCELONA	473.581	5.028	1,07	-9.065	-1,88
GIRONA	58.268	2.975	5,38	-992	-1,67
LLEIDA	30.265	2.271	8,11	-1.215	-3,86
TARRAGONA	71.718	2.647	3,83	-1.202	-1,65
CATALUÑA	633.832	12.921	2,08	-12.474	-1,93
ALICANTE/ALACANT	221.842	1.256	0,57	-3.954	-1,75
CASTELLON/CASTELLO	63.572	-730	-1,14	-1.048	-1,62
VALENCIA	284.533	-4.294	-1,49	-3.091	-1,07
COM. VALENCIANA	569.947	-3.768	-0,66	-8.093	-1,40
BADAJOZ	95.784	587	0,62	530	0,56
CACERES	52.925	429	0,82	2.461	4,88
EXTREMADURA	148.709	1.016	0,69	2.991	2,05
CORUÑA A	105.593	1.769	1,70	-184	-0,17
LUGO	26.593	746	2,89	270	1,03
OURENSE	28.859	715	2,54	-330	-1,13
PONTEVEDRA	107.180	4.262	4,14	657	0,62
GALICIA	268.225	7.492	2,87	413	0,15
COM. DE MADRID	552.758	5.057	0,92	3.404	0,62
REGION DE MURCIA	153.347	1.872	1,24	356	0,23
COM. FORAL DE NAVARRA	50.922	515	1,02	-71	-0,14
ARABA/ALAVA	28.310	82	0,29	1.972	7,49
BIZKAIA	100.083	980	0,99	5.578	5,90
GIPUZKOA	49.874	719	1,46	2.639	5,59
PAIS VASCO	178.267	1.781	1,01	10.189	6,06
LA RIOJA	26.101	186	0,72	-342	-1,29
CEUTA	13.356	120	0,91	137	1,04
MELILLA	13.475	-238	-1,74	632	4,92
TOTAL	4.811.383	87.028	1,84	-22.138	-0,46

PARO REGISTRADO SEGÚN SECTOR DE ACTIVIDAD ECONÓMICA POR CC.AA. Y PROVINCIAS

PROVINCIA						
AUTONOMÍA	TOTAL	AGRICULTURA	INDUSTRIA	CONSTRUCCIÓN	SERVICIOS	SIN EMPLEO ANTERIOR
ALMERIA	78.212	8.380	4.829	12.710	44.503	7.790
CADIZ	199.181	7.485	15.624	30.472	113.583	32.017
CORDOBA	97.320	8.832	11.282	12.563	52.433	12.210
GRANADA	105.865	7.461	7.311	18.231	61.341	11.521
HUELVA	62.867	8.905	3.910	8.901	34.781	6.370
JAEN	69.674	10.677	6.325	7.257	36.710	8.705
MALAGA	203.181	5.224	12.107	33.874	128.250	23.726
SEVILLA	252.711	13.964	21.063	35.469	152.010	30.205
ANDALUCIA	1.069.011	70.928	82.451	159.477	623.611	132.544
HUESCA	15.986	1.652	1.665	2.066	9.597	1.006
TERUEL	10.829	745	1.618	1.645	6.236	585
ZARAGOZA	87.225	4.265	11.746	10.031	54.366	6.817
ARAGON	114.040	6.662	15.029	13.742	70.199	8.408
PRINCIPADO DE ASTURIAS	103.290	1.602	10.688	14.417	68.533	8.050
ILLES BALEARS	82.486	1.514	4.205	13.462	60.058	3.247
PALMAS LAS	151.020	2.953	7.027	21.928	109.220	9.892
STA. CRUZ DE TENERIFE	133.289	2.832	6.208	22.556	93.932	7.761
CANARIAS	284.309	5.785	13.235	44.484	203.152	17.653
CANTABRIA	54.678	647	5.439	8.413	36.356	3.823
ALBACETE	51.336	5.350	6.231	5.849	29.540	4.366
CIUDAD REAL	69.008	10.189	6.097	8.194	38.492	6.036
CUENCA	20.002	2.901	1.707	2.454	11.645	1.295
GUADALAJARA	23.923	576	2.242	2.949	16.911	1.245
TOLEDO	90.765	6.964	11.526	12.590	53.770	5.915
CASTILLA-LA MANCHA	255.034	25.980	27.803	32.036	150.358	18.857
AVILA	18.276	1.306	1.205	3.616	10.059	2.090
BURGOS	32.493	1.685	5.092	4.343	18.957	2.416
LEON	46.982	1.955	6.054	6.327	27.799	4.847
PALENCIA	15.548	931	1.709	1.918	9.422	1.568
SALAMANCA	36.517	1.028	2.824	4.895	23.518	4.252
SEGOVIA	12.481	1.058	1.137	1.704	7.603	979
SORIA	6.757	440	1.193	690	3.916	518
VALLADOLID	51.994	3.848	5.123	6.278	31.327	5.418
ZAMORA	18.548	1.438	1.594	2.902	10.641	1.973
CASTILLA Y LEON	239.596	13.689	25.931	32.673	143.242	24.061
BARCELONA	473.581	4.823	72.870	62.100	309.825	23.963
GIRONA	58.268	1.848	6.958	9.472	37.146	2.844
LLEIDA	30.265	3.924	3.513	4.132	17.388	1.308
TARRAGONA	71.718	3.455	8.152	11.305	45.458	3.348
CATALUÑA	633.832	14.050	91.493	87.009	409.817	31.463
ALICANTE/ALACANT	221.842	7.127	37.963	30.543	130.397	15.812
CASTELLON/CASTELLO	63.572	2.730	9.700	9.022	38.008	4.112
VALENCIA	284.533	8.967	40.220	34.668	184.195	16.483
COM. VALENCIANA	569.947	18.824	87.883	74.233	352.600	36.407
BADAJOS	95.784	8.763	6.394	9.622	61.293	9.712
CACERES	52.925	3.682	3.869	8.991	32.189	4.194
EXTREMADURA	148.709	12.445	10.263	18.613	93.482	13.906
CORUÑA A	105.593	2.455	14.248	16.262	64.255	8.373
LUGO	26.593	1.151	2.639	4.081	16.520	2.202
OURENSE	28.859	1.281	4.280	3.992	16.846	2.460
PONTEVEDRA	107.180	3.830	16.353	14.514	63.826	8.657
GALICIA	268.225	8.717	37.520	38.849	161.447	21.692
COM. DE MADRID	552.758	4.441	44.074	68.621	410.207	25.415
REGION DE MURCIA	153.347	11.340	18.470	21.823	89.641	12.073
COM. FORAL DE NAVARRA	50.922	2.214	8.646	5.462	31.439	3.161
ARABA/ALAVA	28.310	800	4.146	2.952	17.858	2.554
BIZKAIA	100.083	1.455	12.771	12.435	63.875	9.547
GIPUZKOA	49.874	698	8.792	4.448	32.104	3.832
PAIS VASCO	178.267	2.953	25.709	19.835	113.837	15.933
LA RIOJA	26.101	2.586	5.018	2.848	14.046	1.603
CEUTA	13.356	69	483	946	9.427	2.431
MELILLA	13.475	118	224	1.377	9.080	2.676
TOTAL	4.811.383	204.564	514.564	658.320	3.050.532	383.403

PARO REGISTRADO. VARIACIÓN MENSUAL SEGÚN SECTOR DE ACTIVIDAD ECONÓMICA POR CC.AA Y PROVINCIAS

PROVINCIA						
AUTONOMÍA	TOTAL	AGRICULTURA	INDUSTRIA	CONSTRUCCIÓN	SERVICIOS	SIN EMPLEO ANTERIOR
ALMERIA	-3.853	-608	-309	-660	-2.242	-34
CADIZ	6.740	197	377	-115	5.775	506
CORDOBA	726	112	-301	-387	1.072	230
GRANADA	1.193	247	-8	-525	1.340	139
HUELVA	1.761	-240	30	7	1.845	119
JAEN	1.635	61	6	180	1.423	-35
MALAGA	7.031	200	79	-697	7.011	438
SEVILLA	4.322	1.399	270	-626	2.754	525
ANDALUCIA	19.555	1.368	144	-2.823	18.978	1.888
HUESCA	784	194	29	-39	585	15
TERUEL	632	100	31	-7	484	24
ZARAGOZA	2.356	625	260	-116	1.535	52
ARAGON	3.772	919	320	-162	2.604	91
PRINCIPADO DE ASTURIAS	1.368	123	115	-370	1.631	-131
ILLES BALEARS	10.088	243	164	-571	10.312	-60
PALMAS LAS	-378	-21	45	-307	-168	73
STA. CRUZ DE TENERIFE	615	349	53	-356	491	78
CANARIAS	237	328	98	-663	323	151
CANTABRIA	2.813	38	414	8	2.341	12
ALBACETE	2.754	1.939	91	15	773	-64
CIUDAD REAL	7.145	6.680	-11	-142	603	15
CUENCA	1.553	1.387	-5	-5	177	-1
GUADALAJARA	249	27	-4	27	208	-9
TOLEDO	4.743	3.069	403	78	1.017	176
CASTILLA-LA MANCHA	16.444	13.102	474	-27	2.778	117
AVILA	611	385	-16	-11	309	-56
BURGOS	366	143	-48	-148	515	-96
LEON	1.534	675	3	-29	942	-57
PALENCIA	461	81	19	-20	431	-50
SALAMANCA	1.122	137	-17	-17	958	61
SEGOVIA	117	66	-13	-97	209	-48
SORIA	467	180	77	-12	228	-6
VALLADOLID	532	691	4	-292	335	-206
ZAMORA	587	322	4	-44	347	-42
CASTILLA Y LEON	5.797	2.680	13	-670	4.274	-500
BARCELONA	5.028	787	95	-864	4.620	390
GIRONA	2.975	432	9	-171	2.770	-65
LLEIDA	2.271	1.132	65	-106	1.177	3
TARRAGONA	2.647	416	-37	-423	2.726	-35
CATALUÑA	12.921	2.767	132	-1.564	11.293	293
ALICANTE/ALACANT	1.256	-140	-409	-808	2.667	-54
CASTELLON/CASTELLO	-730	-102	-102	-232	-261	-33
VALENCIA	-4.294	-97	-694	-1.184	-2.127	-192
COM. VALENCIANA	-3.768	-339	-1.205	-2.224	279	-279
BADAJOS	587	-5	363	-314	832	-289
CACERES	429	-90	97	-141	643	-80
EXTREMADURA	1.016	-95	460	-455	1.475	-369
CORUÑA A	1.769	84	-102	-93	1.801	79
LUGO	746	157	-4	-38	691	-60
OURENSE	715	256	76	-71	447	7
PONTEVEDRA	4.262	624	631	-87	3.083	11
GALICIA	7.492	1.121	601	-289	6.022	37
COM. DE MADRID	5.057	495	207	329	3.391	635
REGION DE MURCIA	1.872	3	193	-297	1.602	371
COM. FORAL DE NAVARRA	515	103	100	-81	404	-11
ARABA/ALAVA	82	95	29	-47	-27	32
BIZKAIA	980	51	121	-162	830	140
GIPUZKOA	719	114	49	-15	511	60
PAIS VASCO	1.781	260	199	-224	1.314	232
LA RIOJA	186	354	-154	-297	47	236
CEUTA	120	5	1	8	47	59
MELILLA	-238	13	-11	5	-245	0
TOTAL	87.028	23.488	2.265	-10.367	68.870	2.772

PARO REGISTRADO (COLECTIVO SIN EMPLEO ANTERIOR) SEGÚN TRAMOS DE EDAD. AMBOS SEXOS

PROVINCIA

AUTONOMÍA	TOTAL	<20 AÑOS	20-24 AÑOS	25-29 AÑOS	30-44 AÑOS	>44 AÑOS
ALMERIA	7.790	946	2.173	803	1.338	2.530
CADIZ	32.017	3.580	7.538	2.069	4.706	14.124
CORDOBA	12.210	1.925	4.160	1.144	1.440	3.541
GRANADA	11.521	1.664	3.740	1.413	1.782	2.922
HUELVA	6.370	1.008	1.935	550	712	2.165
JAEN	8.705	1.117	2.919	852	1.025	2.792
MALAGA	23.726	3.175	5.861	1.720	3.917	9.053
SEVILLA	30.205	4.596	9.289	2.311	3.933	10.076
ANDALUCIA	132.544	18.011	37.615	10.862	18.853	47.203
HUESCA	1.006	218	258	100	240	190
TERUEL	585	121	176	70	116	102
ZARAGOZA	6.817	1.479	1.826	644	1.233	1.635
ARAGON	8.408	1.818	2.260	814	1.589	1.927
PRINCIPADO DE ASTURIAS	8.050	1.040	2.145	1.004	1.656	2.205
ILLES BALEARS	3.247	755	843	220	573	856
PALMAS LAS	9.892	1.239	3.335	801	802	3.715
STA. CRUZ DE TENERIFE	7.761	855	2.697	748	811	2.650
CANARIAS	17.653	2.094	6.032	1.549	1.613	6.365
CANTABRIA	3.823	475	1.046	394	756	1.152
ALBACETE	4.366	823	1.202	314	491	1.536
CIUDAD REAL	6.036	1.327	1.775	501	673	1.760
CUENCA	1.295	218	356	131	170	420
GUADALAJARA	1.245	247	377	92	238	291
TOLEDO	5.915	1.272	1.754	422	797	1.670
CASTILLA-LA MANCHA	18.857	3.887	5.464	1.460	2.369	5.677
AVILA	2.090	350	545	195	397	603
BURGOS	2.416	418	686	322	423	567
LEON	4.847	775	1.315	539	850	1.368
PALENCIA	1.568	339	433	140	227	429
SALAMANCA	4.252	683	1.084	420	662	1.403
SEGOVIA	979	210	272	110	187	200
SORIA	518	127	152	60	75	104
VALLADOLID	5.418	894	1.312	482	950	1.780
ZAMORA	1.973	300	535	179	306	653
CASTILLA Y LEON	24.061	4.096	6.334	2.447	4.077	7.107
BARCELONA	23.963	5.318	5.161	1.814	4.834	6.836
GIRONA	2.844	522	457	226	691	948
LLEIDA	1.308	234	241	130	349	354
TARRAGONA	3.348	724	619	215	761	1.029
CATALUÑA	31.463	6.798	6.478	2.385	6.635	9.167
ALICANTE/ALACANT	15.812	2.120	3.673	1.196	2.671	6.152
CASTELLON/CASTELLO	4.112	940	1.105	418	809	840
VALENCIA	16.483	3.638	4.587	1.171	2.463	4.624
COM. VALENCIANA	36.407	6.698	9.365	2.785	5.943	11.616
BADAJOS	9.712	2.240	2.399	683	1.004	3.386
CACERES	4.194	1.096	1.329	394	401	974
EXTREMADURA	13.906	3.336	3.728	1.077	1.405	4.360
CORUÑA A	8.373	847	1.634	951	1.839	3.102
LUGO	2.202	220	472	302	430	778
OURENSE	2.460	250	475	274	465	996
PONTEVEDRA	8.657	858	1.606	787	1.812	3.594
GALICIA	21.692	2.175	4.187	2.314	4.546	8.470
COM. DE MADRID	25.415	4.696	6.476	2.197	4.621	7.425
REGION DE MURCIA	12.073	1.864	2.918	849	2.000	4.442
COM. FORAL DE NAVARRA	3.161	626	825	336	688	686
ARABA/ALAVA	2.554	320	600	379	754	501
BIZKAIA	9.547	1.070	2.341	1.155	2.377	2.604
GIPUZKOA	3.832	476	1.055	482	917	902
PAIS VASCO	15.933	1.866	3.996	2.016	4.048	4.007
LA RIOJA	1.603	226	437	189	409	342
CEUTA	2.431	595	684	250	497	405
MELILLA	2.676	798	611	172	527	568
TOTAL	383.403	61.854	101.444	33.320	62.805	123.980

PARO REGISTRADO (COLECTIVO SIN EMPLEO ANTERIOR) SEGÚN TRAMOS DE EDAD. HOMBRES

PROVINCIA

AUTONOMÍA	TOTAL	<20 AÑOS	20-24 AÑOS	25-29 AÑOS	30-44 AÑOS	>44 AÑOS
ALMERIA	2.644	504	1.046	258	335	501
CADIZ	7.981	1.947	3.554	741	668	1.071
CORDOBA	3.961	1.026	1.754	455	360	366
GRANADA	4.045	914	1.676	497	448	510
HUELVA	2.099	549	876	205	174	295
JAEN	2.427	587	1.175	263	196	206
MALAGA	7.384	1.667	2.728	622	949	1.418
SEVILLA	9.849	2.520	4.277	843	951	1.258
ANDALUCIA	40.390	9.714	17.086	3.884	4.081	5.625
HUESCA	333	127	122	25	21	38
TERUEL	191	71	71	19	14	16
ZARAGOZA	2.341	798	858	173	198	314
ARAGON	2.865	996	1.051	217	233	368
PRINCIPADO DE ASTURIAS	2.849	591	1.042	377	445	394
ILLES BALEARS	1.245	417	426	65	121	216
PALMAS LAS	3.394	667	1.641	316	224	546
STA. CRUZ DE TENERIFE	2.748	463	1.310	291	226	458
CANARIAS	6.142	1.130	2.951	607	450	1.004
CANTABRIA	1.374	285	532	157	199	201
ALBACETE	1.288	419	509	112	77	171
CIUDAD REAL	1.698	653	676	146	85	138
CUENCA	390	112	142	43	32	61
GUADALAJARA	443	141	178	24	41	59
TOLEDO	1.820	677	700	110	112	221
CASTILLA-LA MANCHA	5.639	2.002	2.205	435	347	650
AVILA	618	198	242	55	59	64
BURGOS	841	226	344	98	93	80
LEON	1.661	455	639	193	182	192
PALENCIA	520	185	209	48	35	43
SALAMANCA	1.334	355	478	140	149	212
SEGOVIA	292	114	109	24	22	23
SORIA	187	77	65	12	12	21
VALLADOLID	1.726	474	615	171	233	233
ZAMORA	548	162	211	62	43	70
CASTILLA Y LEON	7.727	2.246	2.912	803	828	938
BARCELONA	8.064	3.099	2.750	487	848	880
GIRONA	844	323	236	49	116	120
LLEIDA	365	127	110	30	45	53
TARRAGONA	911	383	299	34	86	109
CATALUÑA	10.184	3.932	3.395	600	1.095	1.162
ALICANTE/ALACANT	4.718	1.207	1.810	381	441	879
CASTELLON/CASTELLO	1.312	526	494	89	86	117
VALENCIA	5.739	2.107	2.231	376	461	564
COM. VALENCIANA	11.769	3.840	4.535	846	988	1.560
BADAJOS	2.925	1.218	1.031	240	168	268
CACERES	1.543	630	572	132	86	123
EXTREMADURA	4.468	1.848	1.603	372	254	391
CORUÑA A	2.781	500	801	357	545	578
LUGO	748	123	226	100	110	189
OURENSE	779	160	209	102	123	185
PONTEVEDRA	2.605	498	755	305	460	587
GALICIA	6.913	1.281	1.991	864	1.238	1.539
COM. DE MADRID	9.487	2.689	3.291	836	1.167	1.504
REGION DE MURCIA	3.527	1.027	1.312	230	298	660
COM. FORAL DE NAVARRA	1.059	348	367	73	144	127
ARABA/ALAVA	777	187	247	91	139	113
BIZKAIA	3.477	573	1.205	463	672	564
GIPUZKOA	1.425	276	543	170	229	207
PAIS VASCO	5.679	1.036	1.995	724	1.040	884
LA RIOJA	430	133	177	50	35	35
CEUTA	936	297	327	89	125	98
MELILLA	921	435	285	52	72	77
TOTAL	123.604	34.247	47.483	11.281	13.160	17.433

PARO REGISTRADO (COLECTIVO SIN EMPLEO ANTERIOR) SEGÚN TRAMOS DE EDAD. MUJERES

PROVINCIA

AUTONOMÍA	TOTAL	<20 AÑOS	20-24 AÑOS	25-29 AÑOS	30-44 AÑOS	>44 AÑOS
ALMERIA	5.146	442	1.127	545	1.003	2.029
CADIZ	24.036	1.633	3.984	1.328	4.038	13.053
CORDOBA	8.249	899	2.406	689	1.080	3.175
GRANADA	7.476	750	2.064	916	1.334	2.412
HUELVA	4.271	459	1.059	345	538	1.870
JAEN	6.278	530	1.744	589	829	2.586
MALAGA	16.342	1.508	3.133	1.098	2.968	7.635
SEVILLA	20.356	2.076	5.012	1.468	2.982	8.818
ANDALUCIA	92.154	8.297	20.529	6.978	14.772	41.578
HUESCA	673	91	136	75	219	152
TERUEL	394	50	105	51	102	86
ZARAGOZA	4.476	681	968	471	1.035	1.321
ARAGON	5.543	822	1.209	597	1.356	1.559
PRINCIPADO DE ASTURIAS	5.201	449	1.103	627	1.211	1.811
ILLES BALEARS	2.002	338	417	155	452	640
PALMAS LAS	6.498	572	1.694	485	578	3.169
STA. CRUZ DE TENERIFE	5.013	392	1.387	457	585	2.192
CANARIAS	11.511	964	3.081	942	1.163	5.361
CANTABRIA	2.449	190	514	237	557	951
ALBACETE	3.078	404	693	202	414	1.365
CIUDAD REAL	4.338	674	1.099	355	588	1.622
CUENCA	905	106	214	88	138	359
GUADALAJARA	802	106	199	68	197	232
TOLEDO	4.095	595	1.054	312	685	1.449
CASTILLA-LA MANCHA	13.218	1.885	3.259	1.025	2.022	5.027
AVILA	1.472	152	303	140	338	539
BURGOS	1.575	192	342	224	330	487
LEON	3.186	320	676	346	668	1.176
PALENCIA	1.048	154	224	92	192	386
SALAMANCA	2.918	328	606	280	513	1.191
SEGOVIA	687	96	163	86	165	177
SORIA	331	50	87	48	63	83
VALLADOLID	3.692	420	697	311	717	1.547
ZAMORA	1.425	138	324	117	263	583
CASTILLA Y LEON	16.334	1.850	3.422	1.644	3.249	6.169
BARCELONA	15.899	2.219	2.411	1.327	3.986	5.956
GIRONA	2.000	199	221	177	575	828
LLEIDA	943	107	131	100	304	301
TARRAGONA	2.437	341	320	181	675	920
CATALUÑA	21.279	2.866	3.083	1.785	5.540	8.005
ALICANTE/ALACANT	11.094	913	1.863	815	2.230	5.273
CASTELLON/CASTELLO	2.800	414	611	329	723	723
VALENCIA	10.744	1.531	2.356	795	2.002	4.060
COM. VALENCIANA	24.638	2.858	4.830	1.939	4.955	10.056
BADAJOS	6.787	1.022	1.368	443	836	3.118
CACERES	2.651	466	757	262	315	851
EXTREMADURA	9.438	1.488	2.125	705	1.151	3.969
CORUÑA A	5.592	347	833	594	1.294	2.524
LUGO	1.454	97	246	202	320	589
OURENSE	1.681	90	266	172	342	811
PONTEVEDRA	6.052	360	851	482	1.352	3.007
GALICIA	14.779	894	2.196	1.450	3.308	6.931
COM. DE MADRID	15.928	2.007	3.185	1.361	3.454	5.921
REGION DE MURCIA	8.546	837	1.606	619	1.702	3.782
COM. FORAL DE NAVARRA	2.102	278	458	263	544	559
ARABA/ALAVA	1.777	133	353	288	615	388
BIZKAIA	6.070	497	1.136	692	1.705	2.040
GIPUZKOA	2.407	200	512	312	688	695
PAIS VASCO	10.254	830	2.001	1.292	3.008	3.123
LA RIOJA	1.173	93	260	139	374	307
CEUTA	1.495	298	357	161	372	307
MELILLA	1.755	363	326	120	455	491
TOTAL	259.799	27.607	53.961	22.039	49.645	106.547

OCTUBRE 2013

PARO REGISTRADO (EXTRANJEROS) SEGÚN SECTOR DE ACTIVIDAD ECONÓMICA POR CC.AA Y PROVINCIAS

PROVINCIA	TOTAL	AGRICULTURA	INDUSTRIA	CONSTRUCCIÓN	SERVICIOS	SIN EMPLEO ANTERIOR
AUTONOMÍA						
ALMERIA	16.082	4.522	585	2.177	6.735	2.063
CADIZ	5.389	254	239	627	2.959	1.310
CORDOBA	2.463	510	190	192	1.123	448
GRANADA	7.380	1.356	295	915	3.638	1.176
HUELVA	3.871	1.612	124	249	1.487	399
JAEN	2.150	664	113	139	864	370
MALAGA	21.215	800	648	3.389	12.808	3.570
SEVILLA	8.338	810	447	745	4.805	1.531
ANDALUCIA	66.888	10.528	2.641	8.433	34.419	10.867
HUESCA	3.477	993	233	413	1.495	343
TERUEL	2.429	436	306	497	998	192
ZARAGOZA	17.733	2.525	1.415	3.091	8.706	1.996
ARAGON	23.639	3.954	1.954	4.001	11.199	2.531
PRINCIPADO DE ASTURIAS	6.464	366	394	1.047	3.700	957
ILLES BALEARS	16.798	607	551	3.430	11.120	1.090
PALMAS LAS	11.881	272	311	1.554	8.971	773
STA. CRUZ DE TENERIFE	9.131	253	292	1.067	6.980	539
CANARIAS	21.012	525	603	2.621	15.951	1.312
CANTABRIA	4.822	138	245	846	2.986	607
ALBACETE	3.790	1.275	258	312	1.549	396
CIUDAD REAL	5.717	1.919	339	622	2.322	515
CUENCA	3.114	900	218	418	1.399	179
GUADALAJARA	4.748	286	383	841	2.817	421
TOLEDO	10.626	1.766	1.027	1.852	5.033	948
CASTILLA-LA MANCHA	27.995	6.146	2.225	4.045	13.120	2.459
AVILA	2.475	172	104	588	943	668
BURGOS	4.170	700	399	787	1.747	537
LEON	3.325	358	357	518	1.543	549
PALENCIA	1.001	170	45	123	475	188
SALAMANCA	2.025	125	129	294	1.097	380
SEGOVIA	2.684	563	138	510	1.124	349
SORIA	1.237	176	117	183	577	184
VALLADOLID	3.965	1.168	199	508	1.520	570
ZAMORA	1.099	233	64	137	475	190
CASTILLA Y LEON	21.981	3.665	1.552	3.648	9.501	3.615
BARCELONA	82.160	2.808	6.603	17.823	45.429	9.497
GIRONA	16.114	1.328	1.268	3.156	8.616	1.746
LLEIDA	9.435	2.675	734	1.274	4.035	717
TARRAGONA	16.492	1.972	1.207	3.113	8.489	1.711
CATALUÑA	124.201	8.783	9.812	25.366	66.569	13.671
ALICANTE/ALACANT	30.341	2.466	1.713	5.281	17.754	3.127
CASTELLON/CASTELLO	15.883	1.197	1.398	3.250	8.348	1.690
VALENCIA	30.647	2.576	2.354	4.105	18.593	3.019
COM. VALENCIANA	76.871	6.239	5.465	12.636	44.695	7.836
BADAJOS	2.778	524	121	195	1.501	437
CACERES	1.823	334	76	180	928	305
EXTREMADURA	4.601	858	197	375	2.429	742
CORUÑA A	4.353	256	267	499	2.503	828
LUGO	1.784	155	93	253	978	305
OURENSE	1.813	151	223	259	869	311
PONTEVEDRA	4.808	331	381	546	2.618	932
GALICIA	12.758	893	964	1.557	6.968	2.376
COM. DE MADRID	91.037	1.615	5.313	20.843	57.604	5.662
REGION DE MURCIA	19.480	3.745	1.294	2.340	9.866	2.235
COM. FORAL DE NAVARRA	8.511	1.108	1.047	1.266	3.851	1.239
ARABA/ALAVA	5.900	428	443	901	2.852	1.276
BIZKAIA	11.063	530	904	1.702	5.594	2.333
GIPUZKOA	6.284	318	550	846	3.380	1.190
PAIS VASCO	23.247	1.276	1.897	3.449	11.826	4.799
LA RIOJA	5.271	1.280	565	753	1.925	748
CEUTA	1.505	20	43	181	820	441
MELILLA	2.840	89	59	539	1.534	619
TOTAL	559.921	51.835	36.821	97.376	310.083	63.806

ANEXO 2

**CONTRATOS
REGISTRADOS**

OCTUBRE 2013

CONTRATOS

	MES	VARIACIÓN			
		MENSUAL		ANUAL	
		ABSOLUTA	RELATIVA	ABSOLUTA	RELATIVA
TOTAL CONTRATOS	1.582.400	189.971	13,64	155.227	10,88
CONTRATOS INDEFINIDOS*	119.400	12.264	11,45	-11.232	-8,60
CONTRATOS TEMPORALES	1.463.000	177.707	13,83	166.459	12,84

CONTRATOS POR COMUNIDADES AUTÓNOMAS

COMUNIDADES AUTÓNOMAS	MES	VARIACIÓN			
		MENSUAL		ANUAL	
		ABSOLUTA	RELATIVA	ABSOLUTA	RELATIVA
ANDALUCIA	372.931	48.637	15,00	39.791	11,94
ARAGON	41.410	922	2,28	3.476	9,16
PRINCIPADO DE ASTURIAS	26.883	2.700	11,16	3.575	15,34
ILLES BALEARS	29.459	2.675	9,99	3.760	14,63
CANARIAS	60.711	7.666	14,45	3.984	7,02
CANTABRIA	14.687	-77	-0,52	-126	-0,85
CASTILLA-LA MANCHA	73.628	-19.953	-21,32	18.776	34,23
CASTILLA Y LEON	79.026	15.184	23,78	10.087	14,63
CATALUÑA	223.660	28.670	14,70	14.650	7,01
COM. VALENCIANA	151.553	31.572	26,31	11.975	8,58
EXTREMADURA	57.238	7.982	16,21	5.317	10,24
GALICIA	73.423	4.322	6,25	3.883	5,58
COM. DE MADRID	181.357	22.892	14,45	11.506	6,77
REGION DE MURCIA	65.814	12.407	23,23	8.219	14,27
COM. FORAL DE NAVARRA	26.051	-1.459	-5,30	5.652	27,71
PAIS VASCO	76.666	12.890	20,21	3.656	5,01
LA RIOJA	23.640	12.283	108,15	6.401	37,13
CEUTA	1.714	385	28,97	383	28,78
MELILLA	1.500	112	8,07	-124	-7,64
ZONA EXTRANJERA	1.049	161	18,13	386	58,22
TOTAL	1.582.400	189.971	13,64	155.227	10,88

(*) Incluye contratos convertidos en indefinidos

CONTRATOS INDEFINIDOS INICIALES Y CONVERSIONES

	TOTAL	VARIACIÓN			
		MENSUAL		ANUAL	
		ABSOLUTA	RELATIVA	ABSOLUTA	RELATIVA
INDEFINIDOS (Bonif./no Bonif.)	79.360	7.116	9,85	-11.527	-12,68
INDEF. PERS. CON DISCAPACIDAD	630	61	10,72	-11	-1,72
TOTAL INDEFINIDOS INICIALES	79.990	7.177	9,86	-11.538	-12,61
CONVERSIONES	39.410	5.087	14,82	306	0,78
TOTAL	119.400	12.264	11,45	-11.232	-8,60

CONTRATOS SEGÚN TIPO DE CONTRATACIÓN POR COMUNIDADES AUTÓNOMAS

COMUNIDADES AUTÓNOMAS	TOTAL	INDEFINIDOS					TEMPORALES
		TOTAL	INDEF.(Bonif./no Bonif.)	PERS. CON DISCAPACIDAD	CONVERSIÓN	% S/TOT. NAC.INDF.	
ANDALUCIA	372.931	12.677	7.312	70	5.295	10,62	360.254
ARAGON	41.410	3.128	2.013	22	1.093	2,62	38.282
PRINCIPADO DE ASTURIAS	26.883	1.761	1.063	21	677	1,47	25.122
ILLES BALEARS	29.459	3.022	1.726	13	1.283	2,53	26.437
CANARIAS	60.711	6.174	3.344	26	2.804	5,17	54.537
CANTABRIA	14.687	1.147	738	9	400	0,96	13.540
CASTILLA-LA MANCHA	73.628	3.106	1.949	23	1.134	2,60	70.522
CASTILLA Y LEON	79.026	5.705	3.982	21	1.702	4,78	73.321
CATALUÑA	223.660	24.234	15.808	129	8.297	20,30	199.426
COM. VALENCIANA	151.553	12.753	8.704	77	3.972	10,68	138.800
EXTREMADURA	57.238	1.530	912	15	603	1,28	55.708
GALICIA	73.423	5.563	3.338	32	2.193	4,66	67.860
COM. DE MADRID	181.357	27.043	20.452	110	6.481	22,65	154.314
REGION DE MURCIA	65.814	4.425	3.068	31	1.326	3,71	61.389
COM. FORAL DE NAVARRA	26.051	1.293	835	6	452	1,08	24.758
PAIS VASCO	76.666	4.798	3.429	23	1.346	4,02	71.868
LA RIOJA	23.640	764	513	2	249	0,64	22.876
CEUTA	1.714	114	73		41	0,10	1.600
MELILLA	1.500	104	62		42	0,09	1.396
ZONA EXTRANJERA	1.049	59	39		20	0,05	990
TOTAL	1.582.400	119.400	79.360	630	39.410	100,00	1.463.000

EVOLUCIÓN DE LOS CONTRATOS

	AÑO 2012		AÑO 2013		VARIACIÓN ANUAL			
	MES	ACUMULADO	MES	ACUMULADO	MES		ACUMULADO	
					ABSOLUTA	RELATIVA	ABSOLUTA	RELATIVA
ENERO	1.042.194	1.042.194	1.101.819	1.101.819	59.625	5,72	59.625	5,72
FEBRERO	989.988	2.032.182	949.844	2.051.663	-40.144	-4,05	19.481	0,96
MARZO	1.054.717	3.086.899	969.627	3.021.290	-85.090	-8,07	-65.609	-2,13
ABRIL	1.038.612	4.125.511	1.153.140	4.174.430	114.528	11,03	48.919	1,19
MAYO	1.247.101	5.372.612	1.283.261	5.457.691	36.160	2,90	85.079	1,58
JUNIO	1.386.339	6.758.951	1.277.255	6.734.946	-109.084	-7,87	-24.005	-0,36
JULIO	1.526.758	8.285.709	1.507.341	8.242.287	-19.417	-1,27	-43.422	-0,52
AGOSTO	1.043.794	9.329.503	1.043.166	9.285.453	-628	-0,06	-44.050	-0,47
SEPTIEMBRE	1.274.043	10.603.546	1.392.429	10.677.882	118.386	9,29	74.336	0,70
OCTUBRE	1.427.173	12.030.719	1.582.400	12.260.282	155.227	10,88	229.563	1,91
NOVIEMBRE	1.151.771	13.182.490						
DICIEMBRE	1.058.501	14.240.991						

EVOLUCIÓN DE LOS CONTRATOS INDEFINIDOS *

	AÑO 2012		AÑO 2013		VARIACIÓN ANUAL			
	MES	ACUMULADO	MES	ACUMULADO	MES		ACUMULADO	
					ABSOLUTA	RELATIVA	ABSOLUTA	RELATIVA
ENERO	78.364	78.364	100.609	100.609	22.245	28,39	22.245	28,39
FEBRERO	96.448	174.812	91.584	192.193	-4.864	-5,04	17.381	9,94
MARZO	117.531	292.343	98.068	290.261	-19.463	-16,56	-2.082	-0,71
ABRIL	115.253	407.596	98.349	388.610	-16.904	-14,67	-18.986	-4,66
MAYO	126.489	534.085	95.856	484.466	-30.633	-24,22	-49.619	-9,29
JUNIO	168.131	702.216	87.349	571.815	-80.782	-48,05	-130.401	-18,57
JULIO	230.460	932.676	96.338	668.153	-134.122	-58,20	-264.523	-28,36
AGOSTO	74.440	1.007.116	62.454	730.607	-11.986	-16,10	-276.509	-27,46
SEPTIEMBRE	117.683	1.124.799	107.136	837.743	-10.547	-8,96	-287.056	-25,52
OCTUBRE	130.632	1.255.431	119.400	957.143	-11.232	-8,60	-298.288	-23,76
NOVIEMBRE	100.179	1.355.610						
DICIEMBRE	77.366	1.432.976						

EVOLUCIÓN DE LOS CONTRATOS TEMPORALES

	AÑO 2012		AÑO 2013		VARIACIÓN ANUAL			
	MES	ACUMULADO	MES	ACUMULADO	MES		ACUMULADO	
					ABSOLUTA	RELATIVA	ABSOLUTA	RELATIVA
ENERO	963.830	963.830	1.001.210	1.001.210	37.380	3,88	37.380	3,88
FEBRERO	893.540	1.857.370	858.260	1.859.470	-35.280	-3,95	2.100	0,11
MARZO	937.186	2.794.556	871.559	2.731.029	-65.627	-7,00	-63.527	-2,27
ABRIL	923.359	3.717.915	1.054.791	3.785.820	131.432	14,23	67.905	1,83
MAYO	1.120.612	4.838.527	1.187.405	4.973.225	66.793	5,96	134.698	2,78
JUNIO	1.218.208	6.056.735	1.189.906	6.163.131	-28.302	-2,32	106.396	1,76
JULIO	1.296.298	7.353.033	1.411.003	7.574.134	114.705	8,85	221.101	3,01
AGOSTO	969.354	8.322.387	980.712	8.554.846	11.358	1,17	232.459	2,79
SEPTIEMBRE	1.156.360	9.478.747	1.285.293	9.840.139	128.933	11,15	361.392	3,81
OCTUBRE	1.296.541	10.775.288	1.463.000	11.303.139	166.459	12,84	527.851	4,90
NOVIEMBRE	1.051.592	11.826.880						
DICIEMBRE	981.135	12.808.015						

(*) Incluye contratos convertidos en indefinidos

OCTUBRE 2013

CONTRATOS INDEFINIDOS POR TIPO DE JORNADA Y MODALIDAD

	TOTAL	VARIACIÓN			
		MENSUAL		ANUAL	
		ABSOLUTA	RELATIVA	ABSOLUTA	RELATIVA
JORNADA A TIEMPO COMPLETO:					
INDEFINIDO (Bonif. / No Bonif.)	38.328	3.427	9,82	-714	-1,83
INDEFINIDOS PERSONAS CON DISCAPACIDAD	334	37	12,46	-11	-3,19
TOTAL INDEFINIDOS INICIALES	38.662	3.464	9,84	-725	-1,84
CONVERTIDOS EN INDEFINIDOS	21.723	2.640	13,83	-1.250	-5,44
TOTAL	60.385	6.104	11,25	-1.975	-3,17
JORNADA A TIEMPO PARCIAL:					
INDEFINIDO (Bonif. / No Bonif.)	26.262	2.000	8,24	-10.747	-29,04
INDEFINIDOS PERSONAS CON DISCAPACIDAD	239	36	17,73	13	5,75
TOTAL INDEFINIDOS INICIALES	26.501	2.036	8,32	-10.734	-28,83
CONVERTIDOS EN INDEFINIDOS	15.628	1.875	13,63	994	6,79
TOTAL	42.129	3.911	10,23	-9.740	-18,78
FIJOS DISCONTINUOS:					
INDEFINIDO (Bonif. / No Bonif.)	14.770	1.689	12,91	-66	-0,44
INDEFINIDOS PERSONAS CON DISCAPACIDAD	57	-12	-17,39	-13	-18,57
TOTAL INDEFINIDOS INICIALES	14.827	1.677	12,75	-79	-0,53
CONVERTIDOS EN INDEFINIDOS	2.059	572	38,47	562	37,54
TOTAL	16.886	2.249	15,37	483	2,94
TOTAL	119.400	12.264	11,45	-11.232	-8,60

CONTRATOS INDEFINIDOS POR MODALIDAD

	TOTAL	VARIACIÓN			
		MENSUAL		ANUAL	
		ABSOLUTA	RELATIVA	ABSOLUTA	RELATIVA
INDEFINIDOS (Bonif./no Bonif.)	79.360	7.116	9,85	-11.527	-12,68
INDEFINIDOS PERSONAS CON DISCAPACIDAD	630	61	9,68	-11	-1,72
TOTAL INDEFINIDOS INICIALES	79.990	7.177	8,97	-11.538	-12,61
CONVERSIONES	39.410	5.087	12,91	306	0,78
TOTAL	119.400	12.264	11,45	-11.232	-8,60

CONVERTIDOS EN INDEFINIDOS SEGÚN CONTRATOS DE ORIGEN

OBRA O SERVICIO	8.136	1.377	20,37	929	12,89
EVENTUAL CIRCUN. PRODUCCIÓN	27.901	3.707	15,32	-756	-2,64
INTERINIDAD	973	203	26,36	43	4,62
TEMPORAL PERS. CON DISCAPACIDAD	293	48	19,59	-3	-1,01
SUSTITUCIÓN JUBILACIÓN 64 AÑOS	52	0	0,00	2	4,00
PRÁCTICAS	1.134	-283	-19,97	102	9,88
RELEVO	645	-71	-9,92	13	2,06
FORMACIÓN	265	107	67,72	26	10,88
OTROS CONTRATOS	11	-1	-8,33	-50	-81,97
TOTAL	39.410	5.087	14,82	306	0,78

OCTUBRE 2013

CONTRATOS INDEFINIDOS POR SEXO, EDAD Y SECTOR DE ACTIVIDAD ECONÓMICA

	TOTAL	VARIACIÓN			
		MENSUAL		ANUAL	
		ABSOLUTA	RELATIVA	ABSOLUTA	RELATIVA
POR SEXO Y EDAD					
HOMBRES					
< 25 años	6.948	836	13,68	-386	-5,26
25 - 44 años	39.559	5.186	15,09	95	0,24
>= 45 años	13.014	1.894	17,03	1.027	8,57
TOTAL	59.521	7.916	15,34	736	1,25
MUJERES					
< 25 años	7.530	625	9,05	-1.019	-11,92
25 - 44 años	38.688	2.700	7,50	-6.195	-13,80
>= 45 años	13.661	1.023	8,09	-4.754	-25,82
TOTAL	59.879	4.348	7,83	-11.968	-16,66
AMBOS SEXOS					
< 25 años	14.478	1.461	11,22	-1.405	-8,85
25 - 44 años	78.247	7.886	11,21	-6.100	-7,23
>= 45 años	26.675	2.917	12,28	-3.727	-12,26
TOTAL	119.400	12.264	11,45	-11.232	-8,60
SECTOR					
AGRICULTURA	5.601	2.149	62,25	-320	-5,40
INDUSTRIA	10.523	1.066	11,27	164	1,58
CONSTRUCCIÓN	5.721	699	13,92	-415	-6,76
SERVICIOS	97.555	8.350	9,36	-10.661	-9,85
TOTAL	119.400	12.264	11,45	-11.232	-8,60

CONTRATOS INDEFINIDOS (CONVERSIONES) POR SEXO, EDAD Y SECTOR DE ACTIVIDAD ECONÓMICA

	TOTAL	VARIACIÓN			
		MENSUAL		ANUAL	
		ABSOLUTA	RELATIVA	ABSOLUTA	RELATIVA
POR SEXO Y EDAD					
HOMBRES					
< 25 años	2.452	266	12,17	-199	-7,51
25 - 44 años	14.418	2.007	16,17	132	0,92
>= 45 años	3.693	582	18,71	201	5,76
TOTAL	20.563	2.855	16,12	134	0,66
MUJERES					
< 25 años	2.532	278	12,33	-445	-14,95
25 - 44 años	13.150	1.574	13,60	366	2,86
>= 45 años	3.165	380	13,64	251	8,61
TOTAL	18.847	2.232	13,43	172	0,92
AMBOS SEXOS					
< 25 años	4.984	544	12,25	-644	-11,44
25 - 44 años	27.568	3.581	14,93	498	1,84
>= 45 años	6.858	962	16,32	452	7,06
TOTAL	39.410	5.087	14,82	306	0,78
SECTOR					
AGRICULTURA	770	120	18,46	-34	-4,23
INDUSTRIA	4.850	516	11,91	258	5,62
CONSTRUCCIÓN	2.057	340	19,80	-297	-12,62
SERVICIOS	31.733	4.111	14,88	379	1,21
TOTAL	39.410	5.087	14,82	306	0,78

OCTUBRE 2013

CONTRATOS INDEFINIDOS SEGÚN MODALIDAD POR EDAD, SEXO Y SECTOR DE ACTIVIDAD ECONÓMICA

TIPO DE CONTRATO	TOTAL		EDAD DEL TRABAJADOR				
	MES	%	<20	20-24	25-29	30-44	>=45
INDEFINIDO (Bonif./No Bonif.)	79.360	66,47	1.307	8.154	13.557	36.771	19.571
INDEFINIDOS PERSONAS CON DISCAPACIDAD	630	0,53	5	28	69	282	246
TOTAL INDEFINIDOS INICIALES	79.990	66,99	1.312	8.182	13.626	37.053	19.817
CONVERTIDOS EN INDEFINIDOS	39.410	33,01	391	4.593	8.144	19.424	6.858
TOTAL	119.400	100,00	1.703	12.775	21.770	56.477	26.675

CONVERTIDOS EN INDEFINIDOS SEGÚN CONTRATOS DE ORIGEN

TIPO DE CONTRATO	MES	%	<20	20-24	25-29	30-44	>=45
OBRA O SERVICIO	8.136	20,64	41	590	1.489	4.264	1.752
EVENT. CIRCUNST. PRODUCCIÓN	27.901	70,80	331	3.466	5.466	13.957	4.681
INTERINIDAD	973	2,47	1	106	197	483	186
TEMP. PERSONAS CON DISCAPACIDAD	293	0,74		10	27	136	120
SUSTITUCIÓN JUBILACIÓN 64 AÑOS	52	0,13		1	10	25	16
PRÁCTICAS	1.134	2,88	3	249	739	139	4
RELEVO	645	1,64		18	137	401	89
FORMACIÓN	265	0,67	15	153	78	16	3
OTROS CONTRATOS	11	0,03			1	3	7
TOTAL	39.410	100,00	391	4.593	8.144	19.424	6.858

TIPO DE CONTRATO	TOTAL	SEXO		SECTOR DE ACTIVIDAD ECONÓMICA			
		HOMBRES	MUJERES	AGRICULTURA	INDUSTRIA	CONSTRUCCIÓN	SERVICIOS
INDEFINIDO (Bonif./No Bonif.)	79.360	38.608	40.752	4.824	5.623	3.638	65.275
INDEFINIDOS PERSONAS CON DISCAPACIDAD	630	350	280	7	50	26	547
TOTAL INDEFINIDOS INICIALES	79.990	38.958	41.032	4.831	5.673	3.664	65.822
CONVERTIDOS EN INDEFINIDOS	39.410	20.563	18.847	770	4.850	2.057	31.733
TOTAL	119.400	59.521	59.879	5.601	10.523	5.721	97.555

CONVERTIDOS EN INDEFINIDOS SEGÚN CONTRATOS DE ORIGEN:

TIPO DE CONTRATO	TOTAL	HOMBRES	MUJERES	AGRICULTURA	INDUSTRIA	CONSTRUCCIÓN	SERVICIOS
OBRA O SERVICIO	8.136	4.536	3.600	388	1.071	1.001	5.676
EVENT. CIRCUNST. PRODUCCIÓN	27.901	14.267	13.634	369	3.071	976	23.485
INTERINIDAD	973	368	605	6	113	10	844
TEMP. PERSONAS CON DISCAPACIDAD	293	183	110	2	37	6	248
SUSTITUCIÓN JUBILACIÓN 64 AÑOS	52	33	19		12		40
PRÁCTICAS	1.134	591	543	2	204	29	899
RELEVO	645	446	199	1	306	20	318
FORMACIÓN	265	133	132	2	36	13	214
OTROS CONTRATOS	11	6	5			2	9
TOTAL	39.410	20.563	18.847	770	4.850	2.057	31.733

OCTUBRE 2013

CONTRATOS TEMPORALES POR TIPO DE JORNADA Y MODALIDAD

	TOTAL	VARIACIÓN			
		MENSUAL		ANUAL	
		ABSOLUTA	RELATIVA	ABSOLUTA	RELATIVA
JORNADA A TIEMPO COMPLETO:					
OBRA O SERVICIO	471.770	73.976	18,60	70.496	17,57
EVENTUALES CIRCUNSTANCIAS DE LA PRODUCCIÓN	351.931	34.853	10,99	25.543	7,83
INTERINIDAD	80.397	3.184	4,12	5.086	6,75
JUBILACIÓN ESPECIAL 64 AÑOS	55	-27	-32,93	-234	-80,97
RELEVO	582	39	7,18	-458	-44,04
TEMPORAL PERS. CON DISCAPACIDAD	883	179	25,43	108	13,94
PRÁCTICAS	4.464	-311	-6,51	1.123	33,61
FORMACIÓN	10.928	2.489	29,49	3.760	52,46
OTROS CONTRATOS	9.234	-1.780	-16,16	3.515	61,46
TOTAL	930.244	112.602	13,77	108.939	13,26
JORNADA A TIEMPO PARCIAL:					
OBRA O SERVICIO	236.006	39.370	20,02	23.605	11,11
EVENTUALES CIRCUNSTANCIAS DE LA PRODUCCIÓN	242.854	26.088	12,04	31.074	14,67
INTERINIDAD	48.940	429	0,88	3.798	8,41
RELEVO	666	-376	-36,08	-212	-24,15
JUBILACIÓN PARCIAL	1.584	-166	-9,49	-1.528	-49,10
TEMPORAL PERS. CON DISCAPACIDAD	779	168	27,50	157	25,24
PRÁCTICAS	1.896	-420	-18,13	621	48,71
OTROS CONTRATOS	31	12	63,16	5	19,23
TOTAL	532.756	65.105	13,92	57.520	12,10
TOTAL	1.463.000	177.707	13,83	166.459	12,84

CONTRATOS TEMPORALES POR MODALIDAD

	TOTAL	VARIACIÓN			
		MENSUAL		ANUAL	
		ABSOLUTA	RELATIVA	ABSOLUTA	RELATIVA
OBRA O SERVICIO	707.776	113.346	19,07	94.101	15,33
EVENTUALES CIRCUNSTANCIAS DE LA PRODUCCIÓN	594.785	60.941	11,42	56.617	10,52
INTERINIDAD	129.337	3.613	2,87	8.884	7,38
JUBILACIÓN ESPECIAL 64 AÑOS	55	-27	-32,93	-234	-80,97
RELEVO	1.248	-337	-21,26	-670	-34,93
JUBILACIÓN PARCIAL	1.584	-166	-9,49	-1.528	-49,10
TEMPORAL PERS. CON DISCAPACIDAD	1.662	347	26,39	265	18,97
PRÁCTICAS	6.360	-731	-10,31	1.744	37,78
FORMACIÓN	10.928	2.489	29,49	3.760	52,46
OTROS CONTRATOS	9.265	-1.768	-16,02	3.520	61,27
TOTAL	1.463.000	177.707	13,83	166.459	12,84

CONTRATOS FORMATIVOS

	TOTAL	VARIACIÓN			
		MENSUAL		ANUAL	
		ABSOLUTA	RELATIVA	ABSOLUTA	RELATIVA
PRÁCTICAS	6.360	-731	-10,31	1.744	37,78
FORMACIÓN	10.928	2.489	29,49	3.760	52,46
TOTAL	17.288	1.758	11,32	5.504	46,71

EVOLUCIÓN DE LOS CONTRATOS

	EVOLUCIÓN DE LOS CONTRATOS											
	TOTAL	VARIACIÓN RELATIVA		INDEFINIDOS				TEMPORALES				
		MENSUAL	ANUAL	TOTAL	% SOBRE TOTAL CONT.	VARIACIÓN RELATIVA MENSUAL	VARIACIÓN RELATIVA ANUAL	TOTAL	% SOBRE TOTAL CONT.	VARIACIÓN RELATIVA MENSUAL	VARIACIÓN RELATIVA ANUAL	
AÑO 2009												
ENERO	1.125.773	0,73	-28,81	119.201	10,59%	15,66	-39,42	1.006.572	89,41%	-0,78	-27,30	
FEBRERO	1.016.678	-9,69	-28,77	115.683	11,38%	-2,95	-37,85	900.995	88,62%	-10,49	-27,41	
MARZO	1.061.112	4,37	-17,46	121.228	11,42%	4,79	-27,90	939.884	88,58%	4,32	-15,89	
ABRIL	1.031.420	-2,80	-29,34	111.474	10,81%	-8,05	-41,11	919.946	89,19%	-2,12	-27,59	
MAYO	1.110.014	7,62	-19,85	109.097	9,83%	-2,13	-33,67	1.000.917	90,17%	8,80	-17,99	
JUNIO	1.274.698	14,84	-10,19	107.735	8,45%	-1,25	-30,04	1.166.963	91,55%	16,59	-7,78	
JULIO	1.403.023	10,07	-13,74	111.143	7,92%	3,16	-30,69	1.291.880	92,08%	10,70	-11,88	
AGOSTO	944.823	-32,66	-10,01	68.735	7,27%	-38,16	-29,56	876.088	92,73%	-32,19	-8,01	
SEPTIEMBRE	1.354.836	43,40	-9,77	128.374	9,48%	86,77	-26,00	1.226.462	90,52%	39,99	-7,65	
OCTUBRE	1.357.868	0,22	-14,32	126.497	9,32%	-1,46	-29,81	1.231.371	90,68%	0,40	-12,33	
NOVIEMBRE	1.204.027	-11,33	3,56	107.420	8,92%	-15,08	-16,81	1.096.607	91,08%	-10,94	6,11	
DICIEMBRE	1.137.565	-5,52	1,79	85.827	7,54%	-20,10	-16,72	1.051.738	92,46%	-4,09	3,67	
AÑO 2010												
ENERO	1.050.233	-7,68	-6,71	94.595	9,01%	10,22	-20,64	955.638	90,99%	-9,14	-5,06	
FEBRERO	1.028.222	-2,10	1,14	101.211	9,84%	6,99	-12,51	927.011	90,16%	-3,00	2,89	
MARZO	1.189.327	15,67	12,08	117.934	9,92%	16,52	-2,72	1.071.393	90,08%	15,58	13,99	
ABRIL	1.078.509	-9,32	4,57	102.973	9,55%	-12,69	-7,63	975.536	90,45%	-8,95	6,04	
MAYO	1.182.100	9,61	6,49	108.264	9,16%	5,14	-0,76	1.073.836	90,84%	10,08	7,29	
JUNIO	1.297.611	9,77	1,80	98.754	7,61%	-8,78	-8,34	1.198.857	92,39%	11,64	2,73	
JULIO	1.397.265	7,68	-0,41	95.823	6,86%	-2,97	-13,78	1.301.442	93,14%	8,56	0,74	
AGOSTO	1.010.216	-27,70	6,92	66.846	6,62%	-30,24	-2,75	943.370	93,38%	-27,51	7,68	
SEPTIEMBRE	1.390.283	37,62	2,62	122.090	8,78%	82,64	-4,90	1.268.193	91,22%	34,43	3,40	
OCTUBRE	1.346.087	-3,18	-0,87	118.422	8,80%	-3,00	-6,38	1.227.665	91,20%	-3,20	-0,30	
NOVIEMBRE	1.257.479	-6,58	4,44	108.131	8,60%	-8,69	0,66	1.149.348	91,40%	-6,38	4,81	
DICIEMBRE	1.189.818	-5,38	4,59	93.171	7,83%	-13,84	8,56	1.096.647	92,17%	-4,59	4,27	
AÑO 2011												
ENERO	1.116.019	-6,20	6,26	102.733	9,21%	10,26	8,60	1.013.286	90,79%	-7,60	6,03	
FEBRERO	1.011.418	-9,37	-1,63	94.363	9,33%	-8,15	-6,77	917.055	90,67%	-9,50	-1,07	
MARZO	1.154.903	14,19	-2,89	111.118	9,62%	17,76	-5,78	1.043.785	90,38%	13,82	-2,58	
ABRIL	1.067.046	-7,61	-1,06	96.242	9,02%	-13,39	-6,54	970.804	90,98%	-6,99	-0,49	
MAYO	1.288.914	20,79	9,04	103.176	8,00%	7,20	-4,70	1.185.738	92,00%	22,14	10,42	
JUNIO	1.312.519	1,83	1,15	94.924	7,23%	-8,00	-3,88	1.217.595	92,77%	2,69	1,56	
JULIO	1.349.286	2,80	-3,43	89.911	6,66%	-5,28	-6,17	1.259.375	93,34%	3,43	-3,23	
AGOSTO	1.061.303	-21,34	5,06	66.118	6,23%	-26,46	-1,09	995.185	93,77%	-20,98	5,49	
SEPTIEMBRE	1.393.728	31,32	0,25	104.716	7,51%	58,38	-14,23	1.289.012	92,49%	29,52	1,64	
OCTUBRE	1.294.801	-7,10	-3,81	97.265	7,51%	-7,12	-17,87	1.197.536	92,49%	-7,10	-2,45	
NOVIEMBRE	1.217.830	-5,94	-3,15	83.919	6,89%	-13,72	-22,39	1.133.911	93,11%	-5,31	-1,34	
DICIEMBRE	1.165.465	-4,30	-2,05	65.678	5,64%	-21,74	-29,51	1.099.787	94,36%	-3,01	0,29	
AÑO 2012												
ENERO	1.042.194	-10,58	-6,62	78.364	7,52%	19,32	-23,72	963.830	92,48%	-12,36	-4,88	
FEBRERO	989.988	-5,01	-2,12	96.448	9,74%	23,08	2,21	893.540	90,26%	-7,29	-2,56	
MARZO	1.054.717	6,54	-8,67	117.531	11,14%	21,86	5,77	937.186	88,86%	4,88	-10,21	
ABRIL	1.038.612	-1,53	-2,66	115.253	11,10%	-1,94	19,75	923.359	88,90%	-1,48	-4,89	
MAYO	1.247.101	20,07	-3,24	126.489	10,14%	9,75	22,60	1.120.612	89,86%	21,36	-5,49	
JUNIO	1.386.339	11,16	5,62	168.131	12,13%	32,92	77,12	1.218.208	87,87%	8,71	0,05	
JULIO	1.526.758	10,13	13,15	230.460	15,09%	37,07	156,32	1.296.298	84,91%	6,41	2,93	
AGOSTO	1.043.794	-31,63	-1,65	74.440	7,13%	-67,70	12,59	969.354	92,87%	-25,22	-2,60	
SEPTIEMBRE	1.274.043	22,06	-8,59	117.683	9,24%	58,09	12,38	1.156.360	90,76%	19,29	-10,29	
OCTUBRE	1.427.173	12,02	10,22	130.632	9,15%	11,00	34,31	1.296.541	90,85%	12,12	8,27	
NOVIEMBRE	1.151.771	-19,30	-5,42	100.179	8,70%	-23,31	19,38	1.051.592	91,30%	-18,89	-7,26	
DICIEMBRE	1.058.501	-8,10	-9,18	77.366	7,31%	-22,77	17,80	981.135	92,69%	-6,70	-10,79	
AÑO 2013												
ENERO	1.101.819	4,09	5,72	100.609	9,13%	30,04	28,39	1.001.210	90,87%	2,05	3,88	
FEBRERO	949.844	-13,79	-4,05	91.584	9,64%	-8,97	-5,04	858.260	90,36%	-14,28	-3,95	
MARZO	969.627	2,08	-8,07	98.068	10,11%	7,08	-16,56	871.559	89,89%	1,55	-7,00	
ABRIL	1.153.140	18,93	11,03	98.349	8,53%	0,29	-14,67	1.054.791	91,47%	21,02	14,23	
MAYO	1.283.261	11,28	2,90	95.856	7,47%	-2,53	-24,22	1.187.405	92,53%	12,57	5,96	
JUNIO	1.277.255	-0,47	-7,87	87.349	6,84%	-8,87	-48,05	1.189.906	93,16%	0,21	-2,32	
JULIO	1.507.341	18,01	-1,27	96.338	6,39%	10,29	-58,20	1.411.003	93,61%	18,58	8,85	
AGOSTO	1.043.166	-30,79	-0,06	62.454	5,99%	-35,17	-16,10	980.712	94,01%	-30,50	1,17	
SEPTIEMBRE	1.392.429	33,48	9,29	107.136	7,69%	71,54	-8,96	1.285.293	92,31%	31,06	11,15	
OCTUBRE	1.582.400	13,64	10,88	119.400	7,55%	11,45	-8,60	1.463.000	92,45%	13,83	12,84	
NOVIEMBRE												
DICIEMBRE												

OCTUBRE 2013

PERSONAS CONTRATADAS SEGÚN SEXO POR TIPO DE CONTRATO

	AMBOS SEXOS			HOMBRES			MUJERES		
	CONTRATOS	PERSONAS	MEDIA	CONTRATOS	PERSONAS	MEDIA	CONTRATOS	PERSONAS	MEDIA
TOTAL CONTRATOS	1.582.400	1.202.594	1,32	877.524	658.022	1,33	704.876	544.572	1,29
INDEFINIDOS	119.400	117.805	1,01	59.521	58.832	1,01	59.879	58.973	1,02
TEMPORALES	1.463.000	1.090.201	1,34	818.003	601.876	1,36	644.997	488.325	1,32
OBRA O SERVICIO	707.776	570.862	1,24	443.168	348.989	1,27	264.608	221.873	1,19
EVENTUAL CC PRODUCCION	594.785	436.997	1,36	320.275	231.004	1,39	274.510	205.993	1,33
INTERINIDAD	129.337	93.648	1,38	38.977	28.775	1,35	90.360	64.873	1,39
TEMPORAL PERS. CON DISCAPACIDAD	1.662	1.627	1,02	1.028	1.004	1,02	634	623	1,02
RELEVO	1.248	1.231	1,01	625	619	1,01	623	612	1,02
JUBILACION PARCIAL	1.584	1.573	1,01	1.048	1.042	1,01	536	531	1,01
SUSTITUCION POR JUBILACION 64 AÑOS	55	55	1,00	24	24	1,00	31	31	1,00
PRACTICAS	6.360	6.327	1,01	3.001	2.986	1,01	3.359	3.341	1,01
FORMACION	10.928	10.894	1,00	5.276	5.260	1,00	5.652	5.634	1,00
OTROS CONTRATOS	9.265	7.324	1,27	4.581	3.835	1,19	4.684	3.489	1,34

CONTRATOS POR CC.AA. Y PROVINCIAS

PROVINCIA AUTONOMÍA	TOTAL	VARIACIÓN			
		MENSUAL		ANUAL	
		ABSOLUTA	RELATIVA	ABSOLUTA	RELATIVA
ALMERIA	34.992	7.299	26,36	5.452	18,46
CADIZ	41.973	2.645	6,73	4.380	11,65
CORDOBA	41.440	6.982	20,26	5.031	13,82
GRANADA	35.018	1.809	5,45	3.931	12,65
HUELVA	39.324	13.242	50,77	2.423	6,57
JAEN	28.329	-578	-2,00	4.395	18,36
MALAGA	58.482	8.269	16,47	5.154	9,66
SEVILLA	93.373	8.969	10,63	9.025	10,70
ANDALUCIA	372.931	48.637	15,00	39.791	11,94
HUESCA	5.251	-260	-4,72	651	14,15
TERUEL	3.510	-118	-3,25	218	6,62
ZARAGOZA	32.649	1.300	4,15	2.607	8,68
ARAGON	41.410	922	2,28	3.476	9,16
PRINCIPADO DE ASTURIAS	26.883	2.700	11,16	3.575	15,34
ILLES BALEARS	29.459	2.675	9,99	3.760	14,63
PALMAS LAS	32.184	3.946	13,97	2.043	6,78
STA. CRUZ DE TENERIFE	28.528	3.721	15,00	1.942	7,30
CANARIAS	60.712	7.667	14,45	3.985	7,02
CANTABRIA	14.687	-77	-0,52	-126	-0,85
ALBACETE	17.048	-2.497	-12,78	4.917	40,53
CIUDAD REAL	21.421	-13.482	-38,63	6.275	41,43
CUENCA	7.463	-2.157	-22,42	2.620	54,10
GUADALAJARA	7.420	-189	-2,48	137	1,88
TOLEDO	20.276	-1.628	-7,43	4.827	31,24
CASTILLA-LA MANCHA	73.628	-19.953	-21,32	18.776	34,23
AVILA	5.935	2.265	61,72	596	11,16
BURGOS	14.285	4.949	53,01	1.889	15,24
LEON	10.508	-282	-2,61	1.097	11,66
PALENCIA	5.273	578	12,31	660	14,31
SALAMANCA	8.551	218	2,62	723	9,24
SEGOVIA	6.154	1.999	48,11	285	4,86
SORIA	2.502	73	3,01	427	20,58
VALLADOLID	20.457	3.630	21,57	3.214	18,64
ZAMORA	5.361	1.754	48,63	1.196	28,72
CASTILLA Y LEON	79.026	15.184	23,78	10.087	14,63
BARCELONA	171.711	24.584	16,71	9.934	6,14
GIRONA	16.747	-197	-1,16	984	6,24
LLEIDA	10.980	-1.244	-10,18	1.174	11,97
TARRAGONA	24.222	5.527	29,56	2.558	11,81
CATALUÑA	223.660	28.670	14,70	14.650	7,01
ALICANTE/ALACANT	47.225	5.755	13,88	4.259	9,91
CASTELLON/CASTELLO	17.479	5.147	41,74	1.424	8,87
VALENCIA	86.849	20.670	31,23	6.292	7,81
COM. VALENCIANA	151.553	31.572	26,31	11.975	8,58
BADAJOS	43.215	5.644	15,02	5.008	13,11
CACERES	14.023	2.338	20,01	309	2,25
EXTREMADURA	57.238	7.982	16,21	5.317	10,24
CORUÑA A	28.993	1.453	5,28	343	1,20
LUGO	7.840	242	3,19	713	10,00
OURENSE	5.935	4	0,07	660	12,51
PONTEVEDRA	30.655	2.623	9,36	2.167	7,61
GALICIA	73.423	4.322	6,25	3.883	5,58
COM. DE MADRID	181.356	22.891	14,45	11.505	6,77
REGION DE MURCIA	65.814	12.407	23,23	8.219	14,27
COM. FORAL DE NAVARRA	26.051	-1.459	-5,30	5.652	27,71
ARABA/ALAVA	18.548	7.175	63,09	2.393	14,81
BIZKAIA	37.687	4.312	12,92	229	0,61
GIPUZKOA	20.431	1.403	7,37	1.034	5,33
PAIS VASCO	76.666	12.890	20,21	3.656	5,01
LA RIOJA	23.640	12.283	108,15	6.401	37,13
CEUTA	1.714	385	28,97	383	28,78
MELILLA	1.500	112	8,07	-124	-7,64
ZONA EXTRANJERA	1.049	161	18,13	386	58,22
TOTAL	1.582.400	189.971	13,64	155.227	10,88

OCTUBRE 2013

CONTRATOS INDEFINIDOS POR CC.AA. Y PROVINCIAS *

PROVINCIA AUTONOMÍA	TOTAL	VARIACIÓN			
		MENSUAL		ANUAL	
		ABSOLUTA	RELATIVA	ABSOLUTA	RELATIVA
ALMERIA	1.515	126	9,07	243	19,10
CADIZ	1.560	217	16,16	-155	-9,04
CORDOBA	1.012	183	22,07	-197	-16,29
GRANADA	1.409	164	13,17	-166	-10,54
HUELVA	542	-6	-1,09	-60	-9,97
JAEN	674	-99	-12,81	-159	-19,09
MALAGA	3.053	410	15,51	-128	-4,02
SEVILLA	2.912	147	5,32	-414	-12,45
ANDALUCIA	12.677	1.142	9,90	-1.036	-7,55
HUESCA	443	2	0,45	-68	-13,31
TERUEL	286	115	67,25	68	31,19
ZARAGOZA	2.399	14	0,59	-463	-16,18
ARAGON	3.128	131	4,37	-463	-12,89
PRINCIPADO DE ASTURIAS	1.761	165	10,34	-222	-11,20
ILLES BALEARS	3.022	267	9,69	-298	-8,98
PALMAS LAS	3.157	325	11,48	68	2,20
STA. CRUZ DE TENERIFE	3.017	531	21,36	455	17,76
CANARIAS	6.174	856	16,10	523	9,25
CANTABRIA	1.147	284	32,91	-132	-10,32
ALBACETE	599	-15	-2,44	-226	-27,39
CIUDAD REAL	581	0	0,00	-133	-18,63
CUENCA	305	37	13,81	-67	-18,01
GUADALAJARA	493	102	26,09	-55	-10,04
TOLEDO	1.128	203	21,95	-95	-7,77
CASTILLA-LA MANCHA	3.106	327	11,77	-576	-15,64
AVILA	431	112	35,11	-163	-27,44
BURGOS	756	-30	-3,82	-37	-4,67
LEON	904	198	28,05	6	0,67
PALENCIA	343	52	17,87	-43	-11,14
SALAMANCA	679	60	9,69	-171	-20,12
SEGOVIA	792	500	171,23	60	8,20
SORIA	174	33	23,40	-7	-3,87
VALLADOLID	1.362	177	14,94	-167	-10,92
ZAMORA	264	98	59,04	-38	-12,58
CASTILLA Y LEON	5.705	1.200	26,64	-560	-8,94
BARCELONA	19.015	1.106	6,18	-1.612	-7,81
GIRONA	2.399	50	2,13	51	2,17
LLEIDA	1.030	51	5,21	-117	-10,20
TARRAGONA	1.790	114	6,80	-428	-19,30
CATALUÑA	24.234	1.321	5,77	-2.106	-8,00
ALICANTE/ALACANT	4.043	500	14,11	-78	-1,89
CASTELLON/CASTELLO	1.620	395	32,24	-252	-13,46
VALENCIA	7.090	1.610	29,38	-75	-1,05
COM. VALENCIANA	12.753	2.505	24,44	-405	-3,08
BADAJOS	1.009	329	48,38	-463	-31,45
CACERES	521	106	25,54	-565	-52,03
EXTREMADURA	1.530	435	39,73	-1.028	-40,19
CORUÑA A	2.507	431	20,76	-52	-2,03
LUGO	656	75	12,91	-203	-23,63
OURENSE	544	59	12,16	-39	-6,69
PONTEVEDRA	1.856	93	5,28	-82	-4,23
GALICIA	5.563	658	13,41	-376	-6,33
COM. DE MADRID	27.043	2.066	8,27	-3.001	-9,99
REGION DE MURCIA	4.425	589	15,35	-402	-8,33
COM. FORAL DE NAVARRA	1.293	37	2,95	-269	-17,22
ARABA/ALAVA	727	26	3,71	-47	-6,07
BIZKAIA	2.572	179	7,48	-652	-20,22
GIPUZKOA	1.499	9	0,60	-19	-1,25
PAIS VASCO	4.798	214	4,67	-718	-13,02
LA RIOJA	764	122	19,00	-104	-11,98
CEUTA	114	-38	-25,00	-34	-22,97
MELILLA	104	-6	-5,45	-30	-22,39
ZONA EXTRANJERA	59	-11	-15,71	5	9,26
TOTAL	119.400	12.264	11,45	-11.232	-8,60

(*) Incluye contratos convertidos en indefinidos

CONTRATOS TEMPORALES POR CC.AA. Y PROVINCIAS

PROVINCIA AUTONOMÍA	TOTAL	VARIACIÓN			
		MENSUAL		ANUAL	
		ABSOLUTA	RELATIVA	ABSOLUTA	RELATIVA
ALMERIA	33.477	7.173	27,27	5.209	18,43
CADIZ	40.413	2.428	6,39	4.535	12,64
CORDOBA	40.428	6.799	20,22	5.228	14,85
GRANADA	33.609	1.645	5,15	4.097	13,88
HUELVA	38.782	13.248	51,88	2.483	6,84
JAEN	27.655	-479	-1,70	4.554	19,71
MALAGA	55.429	7.859	16,52	5.282	10,53
SEVILLA	90.461	8.822	10,81	9.439	11,65
ANDALUCIA	360.254	47.495	15,19	40.827	12,78
HUESCA	4.808	-262	-5,17	719	17,58
TERUEL	3.224	-233	-6,74	150	4,88
ZARAGOZA	30.250	1.286	4,44	3.070	11,30
ARAGON	38.282	791	2,11	3.939	11,47
PRINCIPADO DE ASTURIAS	25.122	2.535	11,22	3.797	17,81
ILLES BALEARS	26.437	2.408	10,02	4.058	18,13
PALMAS LAS	29.027	3.621	14,25	1.975	7,30
STA. CRUZ DE TENERIFE	25.511	3.190	14,29	1.487	6,19
CANARIAS	54.538	6.811	14,27	3.462	6,78
CANTABRIA	13.540	-361	-2,60	6	0,04
ALBACETE	16.449	-2.482	-13,11	5.143	45,49
CIUDAD REAL	20.840	-13.482	-39,28	6.408	44,40
CUENCA	7.158	-2.194	-23,46	2.687	60,10
GUADALAJARA	6.927	-291	-4,03	192	2,85
TOLEDO	19.148	-1.831	-8,73	4.922	34,60
CASTILLA-LA MANCHA	70.522	-20.280	-22,33	19.352	37,82
AVILA	5.504	2.153	64,25	759	16,00
BURGOS	13.529	4.979	58,23	1.926	16,60
LEON	9.604	-480	-4,76	1.091	12,82
PALENCIA	4.930	526	11,94	703	16,63
SALAMANCA	7.872	158	2,05	894	12,81
SEGOVIA	5.362	1.499	38,80	225	4,38
SORIA	2.328	40	1,75	434	22,91
VALLADOLID	19.095	3.453	22,08	3.381	21,52
ZAMORA	5.097	1.656	48,13	1.234	31,94
CASTILLA Y LEON	73.321	13.984	23,57	10.647	16,99
BARCELONA	152.696	23.478	18,17	11.546	8,18
GIRONA	14.348	-247	-1,69	933	6,95
LLEIDA	9.950	-1.295	-11,52	1.291	14,91
TARRAGONA	22.432	5.413	31,81	2.986	15,36
CATALUÑA	199.426	27.349	15,89	16.756	9,17
ALICANTE/ALACANT	43.182	5.255	13,86	4.337	11,16
CASTELLON/CASTELLO	15.859	4.752	42,78	1.676	11,82
VALENCIA	79.759	19.060	31,40	6.367	8,68
COM. VALENCIANA	138.800	29.067	26,49	12.380	9,79
BADAJOS	42.206	5.315	14,41	5.471	14,89
CACERES	13.502	2.232	19,80	874	6,92
EXTREMADURA	55.708	7.547	15,67	6.345	12,85
CORUÑA A	26.486	1.022	4,01	395	1,51
LUGO	7.184	167	2,38	916	14,61
OURENSE	5.391	-55	-1,01	699	14,90
PONTEVEDRA	28.799	2.530	9,63	2.249	8,47
GALICIA	67.860	3.664	5,71	4.259	6,70
COM. DE MADRID	154.313	20.825	15,60	14.506	10,38
REGION DE MURCIA	61.389	11.818	23,84	8.621	16,34
COM. FORAL DE NAVARRA	24.758	-1.496	-5,70	5.921	31,43
ARABA/ALAVA	17.821	7.149	66,99	2.440	15,86
BIZKAIA	35.115	4.133	13,34	881	2,57
GIPUZKOA	18.932	1.394	7,95	1.053	5,89
PAIS VASCO	71.868	12.676	21,42	4.374	6,48
LA RIOJA	22.876	12.161	113,50	6.505	39,73
CEUTA	1.600	423	35,94	417	35,25
MELILLA	1.396	118	9,23	-94	-6,31
ZONA EXTRANJERA	990	172	21,03	381	62,56
TOTAL	1.463.000	177.707	13,83	166.459	12,84

CONTRATOS POR CC.AA. Y PROVINCIAS. DATOS ACUMULADOS

PROVINCIA						
AUTONOMÍA	TOTAL	INDEFINIDOS *	% S / TOTAL	TEMPORALES	% S / TOTAL	
ALMERIA	206.078	9.180	4,45	196.898	95,55	
CADIZ	362.801	12.954	3,57	349.847	96,43	
CORDOBA	331.352	7.644	2,31	323.708	97,69	
GRANADA	319.533	10.852	3,40	308.681	96,60	
HUELVA	284.621	5.455	1,92	279.166	98,08	
JAEN	271.513	5.820	2,14	265.693	97,86	
MALAGA	466.512	26.154	5,61	440.358	94,39	
SEVILLA	685.885	25.075	3,66	660.810	96,34	
ANDALUCIA	2.928.295	103.134	3,52	2.825.161	96,48	
HUESCA	58.498	4.568	7,81	53.930	92,19	
TERUEL	29.132	2.017	6,92	27.115	93,08	
ZARAGOZA	250.215	19.715	7,88	230.500	92,12	
ZARAGON	337.845	26.300	7,78	311.545	92,22	
PRINCIPADO DE ASTURIAS	217.863	15.032	6,90	202.831	93,10	
ILLES BALEARS	304.040	33.041	10,87	270.999	89,13	
PALMAS LAS	255.032	25.822	10,13	229.210	89,87	
STA. CRUZ DE TENERIFE	219.929	22.124	10,06	197.805	89,94	
CANARIAS	474.961	47.946	10,09	427.015	89,91	
CANTABRIA	131.960	9.409	7,13	122.551	92,87	
ALBACETE	118.845	6.183	5,20	112.662	94,80	
CIUDAD REAL	138.678	5.912	4,26	132.766	95,74	
CUENCA	54.411	3.120	5,73	51.291	94,27	
GUADALAJARA	63.555	4.611	7,26	58.944	92,74	
TOLEDO	138.509	9.762	7,05	128.747	92,95	
CASTILLA-LA MANCHA	513.998	29.588	5,76	484.410	94,24	
AVILA	34.019	2.258	6,64	31.761	93,36	
BURGOS	86.868	6.126	7,05	80.742	92,95	
LEON	81.410	7.168	8,80	74.242	91,20	
PALENCIA	41.783	2.668	6,39	39.115	93,61	
SALAMANCA	72.203	5.530	7,66	66.673	92,34	
SEGOVIA	38.491	3.288	8,54	35.203	91,46	
SORIA	21.812	1.592	7,30	20.220	92,70	
VALLADOLID	138.202	9.668	7,00	128.534	93,00	
ZAMORA	33.418	2.179	6,52	31.239	93,48	
CASTILLA Y LEON	548.206	40.477	7,38	507.729	92,62	
BARCELONA	1.358.886	152.072	11,19	1.206.814	88,81	
GIRONA	169.253	22.573	13,34	146.680	86,66	
LLEIDA	112.593	9.015	8,01	103.578	91,99	
TARRAGONA	182.531	16.461	9,02	166.070	90,98	
CATALUÑA	1.823.263	200.121	10,98	1.623.142	89,02	
ALICANTE/ALACANT	387.203	32.590	8,42	354.613	91,58	
CASTELLON/CASTELLO	122.453	12.043	9,83	110.410	90,17	
VALENCIA	598.612	46.232	7,72	552.380	92,28	
COM. VALENCIANA	1.108.268	90.865	8,20	1.017.403	91,80	
BADAJOS	313.444	7.503	2,39	305.941	97,61	
CACERES	118.256	4.668	3,95	113.588	96,05	
EXTREMADURA	431.700	12.171	2,82	419.529	97,18	
CORUÑA A	246.150	20.079	8,16	226.071	91,84	
LUGO	63.937	6.062	9,48	57.875	90,52	
OURENSE	47.197	4.540	9,62	42.657	90,38	
PONTEVEDRA	240.983	15.266	6,33	225.717	93,67	
GALICIA	598.267	45.947	7,68	552.320	92,32	
COM. DE MADRID	1.381.319	211.689	15,33	1.169.630	84,67	
REGION DE MURCIA	544.960	34.108	6,26	510.852	93,74	
COM. FORAL DE NAVARRA	214.177	10.636	4,97	203.541	95,03	
ARABA/ALAVA	102.961	5.911	5,74	97.050	94,26	
BIZKAIA	296.825	20.216	6,81	276.609	93,19	
GIPUZKOA	167.996	11.843	7,05	156.153	92,95	
PAIS VASCO	567.782	37.970	6,69	529.812	93,31	
LA RIOJA	96.028	5.713	5,95	90.315	94,05	
CEUTA	14.320	1.225	8,55	13.095	91,45	
MELILLA	14.346	1.106	7,71	13.240	92,29	
ZONA EXTRANJERA	8.684	665	7,66	8.019	92,34	
TOTAL	12.260.282	957.143	7,81	11.303.139	92,19	

(*) Incluye contratos convertidos en indefinidos

PRESTACIONES

El número de solicitudes de prestaciones a nivel nacional registradas en el mes de septiembre de 2013 ascendió a 805.528, lo que representa un 6,5 % menos que el mismo mes del año anterior.

Las altas tramitadas han sido 768.858 lo que supone un descenso del 5,8 % sobre el mes de septiembre de 2012.

El plazo medio de reconocimiento del mes de septiembre de 2013 ha sido de 1,9 días, un 21,3% menos que el mismo mes del año anterior.

Los beneficiarios existentes a final del mes fueron 2.721.296 con una disminución respecto al mismo mes del año anterior del 4,1%.

La cobertura del sistema de protección por desempleo durante el mes de septiembre de 2013 ha sido del 60,74%, el mismo indicador en septiembre de 2012 fue de 63,45%, lo que supone un descenso en la cobertura del 4,3 % (1).

Los gastos totales de septiembre de 2013 ascendieron a 2.342,8 millones de euros, lo que supone un 9,5% menos que el mismo mes del año anterior.

El gasto medio mensual por beneficiario, sin incluir el subsidio agrario de Andalucía y Extremadura, en el mes de septiembre de 2013 ha sido de 883,0 €, lo que supone un descenso sobre el mismo mes del año anterior de 54,7€ (-5,8%).

La cuantía media bruta de la prestación contributiva percibida por beneficiario durante el mes de septiembre de 2013 ha sido de 828,0 euros, lo que supone un descenso de 31,3 euros sobre el mismo mes del año anterior (-3,6%).

El número de beneficiarios extranjeros del mes de septiembre de 2013 fue de 270.816 lo que representa un 12,6% menos que el mismo mes del año anterior. El descenso es superior en los beneficiarios procedentes de países no comunitarios (-17,0%) que en los del entorno comunitario (-4,5%).

En relación con el total de beneficiarios de prestaciones por desempleo, los beneficiarios extranjeros representan el 9,95%.

Los beneficiarios de prestaciones extranjeros suponen, por otro lado, el 37,07% del total de demandantes de empleo extranjeros.

Por último, el gasto de las prestaciones de los beneficiarios extranjeros ha sido de 181,4 millones de euros (un 17,2% menos que en 2012), que en relación con el gasto total de las prestaciones por desempleo supone el 7,7%.

(1) El indicador de cobertura responde a la siguiente fórmula:

$$\frac{\text{Total de beneficiarios de prestaciones}}{\text{Paro Reg. SISPE con experiencia laboral} + \text{Benef. de subsidio de eventuales agrarios}}$$

SÍNTESIS DE DATOS NACIONALES DE PRESTACIONES POR DESEMPLEO

	2011	2012	INCREMENTO 2012 S/ 2011 (%)	2013	INCREMENTO 2013 S/ 2012 (%)
SOLICITUDES	820.062	861.089	5,0	805.528	-6,5
Prestación Contributiva	473.899	556.662	17,5	476.350	-14,4
Subsidio	288.784	251.689	-12,8	267.846	6,4
Renta Activa de Inserción	35.472	33.847	-4,6	42.550	25,7
Subsidio Eventuales Agrarios	21.907	18.891	-13,8	18.782	-0,6
ALTAS	764.119	816.088	6,8	768.858	-5,8
Prestación Contributiva	456.510	540.385	18,4	466.524	-13,7
Subsidio	262.084	234.013	-10,7	252.157	7,8
Renta Activa de Inserción	31.189	28.337	-9,1	38.293	35,1
Subsidio Eventuales Agrarios	14.336	13.353	-6,9	11.884	-11,0
PLAZO RECONOCIMIENTO	2,00	2,42	20,9	1,90	-21,3
BENEFICIARIOS	2.720.661	2.836.592	4,3	2.721.296	-4,1
Prestación Contributiva	1.272.296	1.326.135	4,2	1.213.887	-8,5
Subsidio	1.097.369	1.134.574	3,4	1.126.179	-0,7
Renta Activa Inserción	198.731	232.495	17,0	244.541	5,2
Subsidio Eventuales Agrarios	152.265	143.388	-5,8	136.689	-4,7
COBERTURAS (*)					
Bruta	68,06	63,45	-6,8	60,74	-4,3
CALIDAD					
% de protección Prest. Contributiva	49,54	49,24	-0,6	46,97	-4,6
% de protección Prest. Asistenciales	50,46	50,76	0,6	53,03	4,5
GASTOS (Miles de Euros)	2.417.075	2.589.710	7,1	2.342.800	-9,5
Prestación Contributiva	1.710.114	1.858.443	8,7	1.642.763	-11,6
Subsidio	554.585	566.010	2,1	535.372	-5,4
Renta Activa de Inserción	85.782	100.905	17,6	104.137	3,2
Subsidio Eventuales Agrarios	66.594	64.352	-3,4	60.528	-5,9
GASTO MEDIO POR BENEFICIARIO, INCLUIDAS LAS COTIZACIONES A LA S.SOCIAL (euros/mes)	915,2	937,7	2,5	883,0	-5,8
CUANTÍA MEDIA POR BENEFICIARIO PRESTACION CONTRIBUTIVA (euros/mes)	853,7	859,3	0,7	828,0	-3,6

Fuente: Datos Provisionales del Servicio Público de Empleo Estatal

Notas:

Gastos contabilizados en el mes de octubre y devengados en el mes de septiembre

Los gastos incluyen las cotizaciones a la Seguridad Social

Los gastos de subsidio por desempleo incluyen los de la Renta Agraria

En los gastos medios por beneficiario no se incluyen los gastos del subsidio para trabajadores eventuales agrarios

Las cuantías medias de prestación contributiva percibidas por beneficiario no incluyen las cotizaciones a la S. Social y corresponden a la cuantía bruta reconocida por mes (30 días de prestación)

La cuantía media de las prestaciones asistenciales (subsidijs, renta agraria y renta activa de inserción), es del 80% del IPREM= 426,00 euros (14,20€ x 30 días)

Beneficiarios, altas y solicitudes del mes de septiembre.

En el % de protección no se incluyen los beneficiarios del subsidio para trabajadores eventuales agrarios. En prestación asistencial se incluye la RAI.

(*) Nuevo indicador de cobertura

SÍNTESIS DE DATOS NACIONALES DE PRESTACIONES DE DESEMPLEO

SOLICITUDES

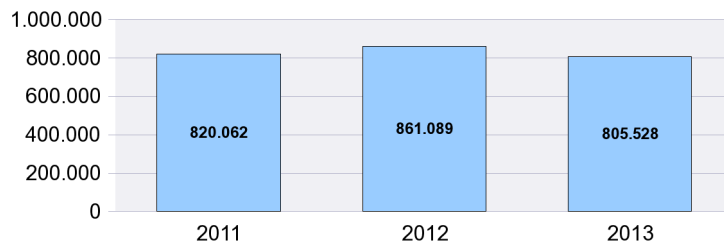

PLAZO RECONOCIMIENTO

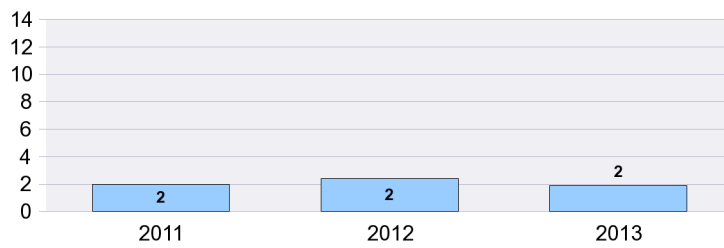

BENEFICIARIOS

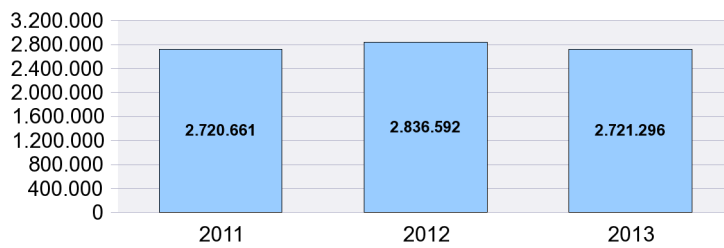

GASTOS

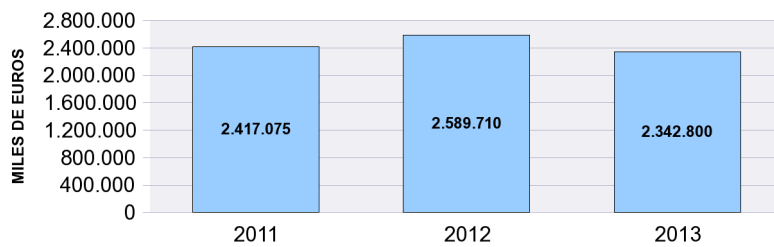

SOLICITUDES, ALTAS Y PLAZO DE RECONOCIMIENTO POR PROVINCIAS

Provincias	Solicitudes					Altas					Plazo Reconoc. (días)
	Prestacion Contributiva	Subsidio	Renta Activa de Inserción	Subsidio Eventuales Agrarios	Total	Prestacion Contributiva	Subsidio	Renta Activa de Inserción	Subsidio Eventuales Agrarios	Total	
ARABA/ALAVA	5.696	992	91		6.779	5.596	957	107		6.660	0,80
ALBACETE	3.138	2.796	700		6.634	3.065	2.603	696		6.364	1,13
ALICANTE/ALACA	17.078	11.329	2.614		31.021	16.289	10.183	2.207		28.679	1,97
ALMERIA	5.980	5.064	829	490	12.363	5.857	4.783	709	340	11.689	2,16
AVILA	1.031	995	140		2.166	999	944	147		2.090	0,95
BADAJOS	6.388	7.566	1.009	1.589	16.552	6.225	7.060	944	879	15.108	1,42
BALEAR (ILLES)	8.657	5.649	603		14.909	8.444	5.032	476		13.952	2,04
BARCELONA	48.068	22.519	3.627		74.214	46.425	21.151	3.082		70.658	1,45
BURGOS	6.581	1.480	212		8.273	6.572	1.334	194		8.100	1,40
CACERES	3.071	3.740	501	936	8.248	2.953	3.415	445	521	7.334	2,87
CADIZ	9.223	11.817	1.964	1.274	24.278	8.470	11.049	1.887	852	22.258	2,27
CASTELLON/CAS	9.262	4.632	706		14.600	8.901	4.009	526		13.436	2,09
CIUDAD REAL	4.000	3.087	519		7.606	4.007	3.374	512		7.893	0,62
CORDOBA	6.573	6.882	883	2.796	17.134	6.050	6.560	849	2.036	15.495	2,73
CORUÑA A	10.630	5.403	898		16.931	10.585	5.077	801		16.463	0,95
CUENCA	1.616	1.038	182		2.836	1.624	999	190		2.813	1,38
GIRONA	8.487	4.529	462		13.478	8.210	4.206	395		12.811	1,51
GRANADA	6.388	7.703	1.140	1.625	16.856	6.183	7.305	1.085	1.132	15.705	2,00
GUADALAJARA	2.913	1.479	195		4.587	2.845	1.350	175		4.370	0,66
GIPUZKOA	11.352	1.890	198		13.440	11.497	1.780	197		13.474	1,11
HUELVA	4.563	5.197	736	1.619	12.115	4.741	4.875	717	1.017	11.350	2,89
HUESCA	2.727	1.040	117		3.884	2.502	922	118		3.542	2,16
JAEN	5.515	6.744	801	2.745	15.805	5.363	6.340	745	1.412	13.860	1,09
LEON	6.033	1.962	325		8.320	5.601	1.800	311		7.712	1,87
LLEIDA	3.267	1.417	181		4.865	3.363	1.342	158		4.863	1,56
RIOJA LA	4.797	1.271	148		6.216	4.791	1.181	155		6.127	1,27
LUGO	2.748	1.309	193		4.250	2.777	1.413	223		4.413	1,00
MADRID	52.313	23.203	3.693		79.209	51.032	20.809	2.970		74.811	3,28
MALAGA	10.605	11.452	1.910	1.374	25.341	10.183	11.305	1.972	815	24.275	1,83
MURCIA	31.772	11.771	1.626		45.169	31.356	11.029	1.382		43.767	2,24
NAVARRA	10.287	2.499	296		13.082	10.251	2.491	274		13.016	0,52
OURENSE	2.610	1.315	197		4.122	2.526	1.275	202		4.003	1,78
ASTURIAS	13.265	4.578	831		18.674	13.171	4.779	832		18.782	0,75
PALENCIA	1.653	574	106		2.333	1.596	606	94		2.296	0,61
PALMAS LAS	7.684	7.653	1.637		16.974	8.933	7.149	1.552		17.634	1,66
PONTEVEDRA	11.932	7.309	915		20.156	11.737	7.215	864		19.816	0,95
SALAMANCA	3.450	1.862	273		5.585	3.377	1.756	310		5.443	1,53
STA. CRUZ DE TE	9.889	7.308	1.462		18.659	9.761	6.788	1.384		17.933	2,83
CANTABRIA	8.264	3.071	388		11.723	8.211	2.962	366		11.539	1,21
SEGOVIA	1.279	701	74		2.054	1.291	671	68		2.030	0,53
SEVILLA	16.823	16.896	2.432	4.334	40.485	15.832	16.286	2.246	2.880	37.244	2,37
SORIA	1.472	338	69		1.879	1.416	299	56		1.771	1,36
TARRAGONA	8.370	4.790	674		13.834	8.409	4.533	524		13.466	1,62
TERUEL	1.276	592	91		1.959	1.270	575	87		1.932	0,61
TOLEDO	7.496	4.365	690		12.551	7.330	4.012	606		11.948	4,53
VALENCIA	27.612	16.503	3.297		47.412	27.381	15.802	2.800		45.983	1,56
VALLADOLID	7.034	2.176	326		9.536	6.944	2.002	325		9.271	1,15
BIZKAIA	14.535	3.414	494		18.443	14.297	3.125	375		17.797	1,56
ZAMORA	1.453	913	149		2.515	1.427	898	153		2.478	0,63
ZARAGOZA	18.930	4.239	749		23.918	18.323	3.895	682		22.900	1,05
CEUTA	250	334	89		673	217	374	51		642	3,44
MELILLA	314	460	108		882	318	477	67		862	4,37
TOTAL	476.350	267.846	42.550	18.782	805.528	466.524	252.157	38.293	11.884	768.858	1,90

Solicitudes, altas y plazo de reconocimiento del mes de septiembre.

PLAZO DE RECONOCIMIENTO

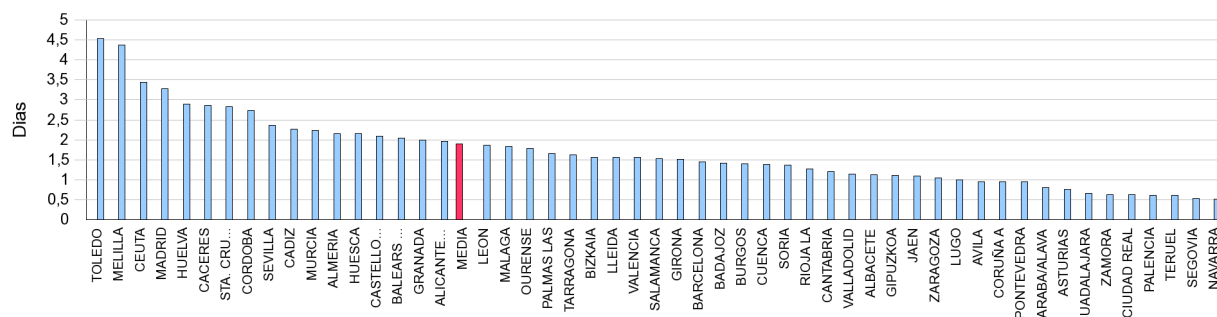

SOLICITUDES, ALTAS Y PLAZO DE RECONOCIMIENTO POR COMUNIDADES AUTÓNOMAS

Comunidades Autónomas	Solicitudes					Altas					Plazo Recon. (días)
	Prestacion Contributiva	Subsidio	Renta Activa Inserción	Subsidio Event. Agrarios	Total	Prestacion Contributiva	Subsidio	Renta Activa Inserción	Subsidio Event. Agrarios	Total	
ANDALUCIA	65.670	71.755	10.695	16.257	164.377	62.679	68.503	10.210	10.484	151.876	2,18
ARAGON	22.933	5.871	957		29.761	22.095	5.392	887		28.374	1,22
PRINCIPADO DE AST	13.265	4.578	831		18.674	13.171	4.779	832		18.782	0,75
ILLES BALEARS	8.657	5.649	603		14.909	8.444	5.032	476		13.952	2,04
CANARIAS	17.573	14.961	3.099		35.633	18.694	13.937	2.936		35.567	2,22
CANTABRIA	8.264	3.071	388		11.723	8.211	2.962	366		11.539	1,21
CASTILLA-LA MANCH	19.163	12.765	2.286		34.214	18.871	12.338	2.179		33.388	2,06
CASTILLA Y LEON	29.986	11.001	1.674		42.661	29.223	10.310	1.658		41.191	1,25
CATALUÑA	68.192	33.255	4.944		106.391	66.407	31.232	4.159		101.798	1,49
COM. VALENCIANA	53.952	32.464	6.617		93.033	52.571	29.994	5.533		88.098	1,77
EXTREMADURA	9.459	11.306	1.510	2.525	24.800	9.178	10.475	1.389	1.400	22.442	1,89
GALICIA	27.920	15.336	2.203		45.459	27.625	14.980	2.090		44.695	1,03
COM. DE MADRID	52.313	23.203	3.693		79.209	51.032	20.809	2.970		74.811	3,28
REGION DE MURCIA	31.772	11.771	1.626		45.169	31.356	11.029	1.382		43.767	2,24
COM. FORAL DE NAV	10.287	2.499	296		13.082	10.251	2.491	274		13.016	0,52
PAIS VASCO	31.583	6.296	783		38.662	31.390	5.862	679		37.931	1,29
LA RIOJA	4.797	1.271	148		6.216	4.791	1.181	155		6.127	1,27
CEUTA	250	334	89		673	217	374	51		642	3,44
MELILLA	314	460	108		882	318	477	67		862	4,37
TOTAL	476.350	267.846	42.550	18.782	805.528	466.524	252.157	38.293	11.884	768.858	1,90

Notas informativas:

Solicitudes y altas del mes de septiembre.

El dato de solicitudes indica el número de expedientes de prestaciones recibidos.

El dato de altas indica el número de expedientes reconocidos, tanto inicialmente como por reanudación de las prestaciones, sin incluir las altas tras las prórrogas del subsidio y en el caso de RAI, indica el dato de participantes en el programa

El plazo de reconocimiento indica el número de días que median entre la fecha de solicitud y la fecha de resolución.

SOLICITUDES

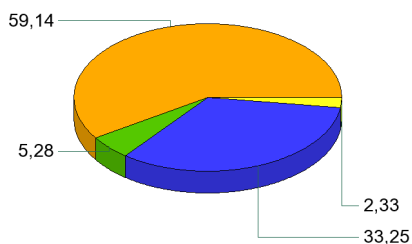

ALTAS

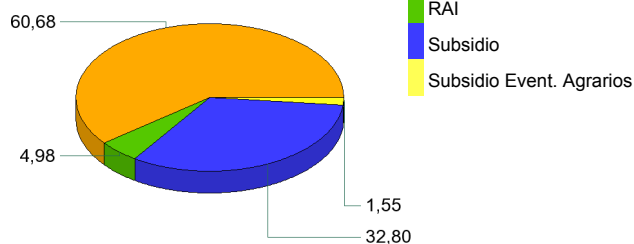

PLAZO DE RECONOCIMIENTO

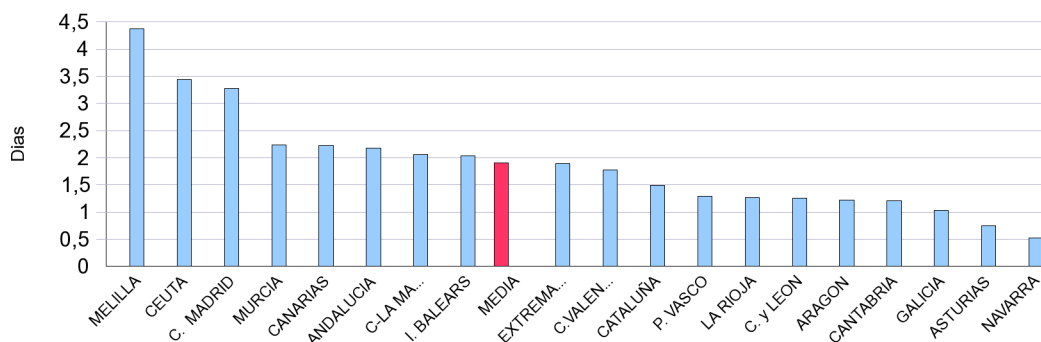

BENEFICIARIOS DE PRESTACIONES POR DESEMPLEO POR PROVINCIAS

Provincias	Beneficiarios				Total
	Prestación Contributiva	Subsidio	Renta Activa de Inserción	Subsidio Eventuales Agrarios	
ARABA/ALAVA	8.452	4.656	521		13.629
ALBACETE	10.927	9.613	3.464		24.004
ALICANTE/ALACANT	44.225	50.823	15.195		110.243
ALMERIA	21.144	22.881	5.053	3.896	52.974
AVILA	3.516	3.803	933		8.252
BADAJOS	16.533	28.673	6.020	11.120	62.346
BALEARS (ILLES)	23.532	19.676	3.519		46.727
BARCELONA	150.302	116.617	20.493		287.412
BURGOS	9.847	6.610	1.242		17.699
CACERES	11.001	15.738	2.738	6.410	35.887
CADIZ	27.725	44.705	12.060	9.548	94.038
CASTELLON/CASTELLO	16.287	16.749	3.414		36.450
CIUDAD REAL	12.839	13.341	3.666		29.846
CORDOBA	18.143	33.253	5.264	22.157	78.817
CORUÑA A	29.402	22.931	4.603		56.936
CUENCA	5.193	4.033	1.167		10.393
GIRONA	18.423	15.867	2.528		36.818
GRANADA	20.256	33.638	6.605	13.999	74.498
GUADALAJARA	7.576	5.354	1.137		14.067
GIPUZKOA	15.544	9.136	973		25.653
HUELVA	15.320	21.099	3.848	9.694	49.961
HUESCA	5.278	3.199	535		9.012
JAEN	12.599	27.457	4.175	18.296	62.527
LEON	12.510	9.384	1.810		23.704
LLEIDA	10.141	6.548	1.255		17.944
RIOJA LA	8.888	5.172	992		15.052
LUGO	7.918	6.247	1.211		15.376
MADRID	187.634	99.012	18.609		305.255
MALAGA	34.936	50.912	12.814	9.760	108.422
MURCIA	37.341	31.408	9.273		78.022
NAVARRA	16.782	10.389	1.506		28.677
OURENSE	6.835	7.335	1.336		15.506
ASTURIAS	27.752	23.059	4.611		55.422
PALENCIA	3.852	2.754	607		7.213
PALMAS LAS	29.952	36.907	12.080		78.939
PONTEVEDRA	26.468	24.456	5.055		55.979
SALAMANCA	8.144	6.974	1.781		16.899
STA. CRUZ DE TENERIFE	28.564	34.739	10.090		73.393
CANTABRIA	15.528	10.786	2.204		28.518
SEGOVIA	3.778	2.363	462		6.603
SEVILLA	47.279	70.759	13.670	31.809	163.517
SORIA	2.376	1.265	239		3.880
TARRAGONA	19.796	18.805	3.899		42.500
TERUEL	3.341	2.465	402		6.208
TOLEDO	19.978	16.909	4.647		41.534
VALENCIA	75.777	67.267	16.904		159.948
VALLADOLID	13.991	8.611	2.086		24.688
BIZKAIA	27.581	15.731	2.307		45.619
ZAMORA	3.956	3.713	803		8.472
ZARAGOZA	26.144	16.093	3.361		45.598
CEUTA	1.214	3.330	728		5.272
MELILLA	1.367	2.934	646		4.947
TOTAL	1.213.887	1.126.179	244.541	136.689	2.721.296

El dato de beneficiarios corresponde a los que están de alta el último día del mes de septiembre.

El dato de subsidio incluye también a los beneficiarios de la Renta Agraria en las CC.AA de Andalucía y Extremadura.

BENEFICIARIOS DE PRESTACIONES POR DESEMPLEO POR CC.AA.

Comunidades Autónomas	Beneficiarios				Total
	Prestación Contributiva	Subsidio	Renta Activa de Inserción	Subsidio Eventuales Agrarios	
ANDALUCIA	197.402	304.704	63.489	119.159	684.754
ARAGON	34.763	21.757	4.298		60.818
PRINCIPADO DE ASTURIAS	27.752	23.059	4.611		55.422
ILLES BALEARS	23.532	19.676	3.519		46.727
CANARIAS	58.516	71.646	22.170		152.332
CANTABRIA	15.528	10.786	2.204		28.518
CASTILLA-LA MANCHA	56.513	49.250	14.081		119.844
CASTILLA Y LEON	61.970	45.477	9.963		117.410
CATALUÑA	198.662	157.837	28.175		384.674
COM. VALENCIANA	136.289	134.839	35.513		306.641
EXTREMADURA	27.534	44.411	8.758	17.530	98.233
GALICIA	70.623	60.969	12.205		143.797
COM. DE MADRID	187.634	99.012	18.609		305.255
REGION DE MURCIA	37.341	31.408	9.273		78.022
COM. FORAL DE NAVARRA	16.782	10.389	1.506		28.677
PAIS VASCO	51.577	29.523	3.801		84.901
LA RIOJA	8.888	5.172	992		15.052
CEUTA	1.214	3.330	728		5.272
MELILLA	1.367	2.934	646		4.947
TOTAL	1.213.887	1.126.179	244.541	136.689	2.721.296

El dato de beneficiarios corresponde a los que están de alta el último día del mes de septiembre.

El dato de subsidio incluye también a los beneficiarios de la Renta Agraria en las CC.AA de Andalucía y Extremadura.

DISTRIBUCIÓN DE BENEFICIARIOS

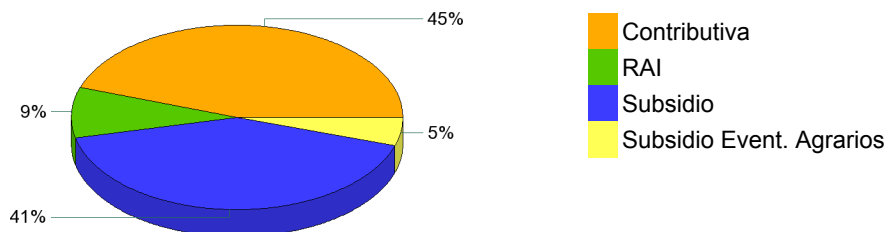

GASTOS DE PRESTACIONES POR DESEMPLEO POR PROVINCIAS

PROVINCIAS	Gasto de Prestaciones (miles de euros)					Cuantía media prestación contributiva percibida por beneficiario (euros/mes)
	Total	Prestación Contributiva	Subsidio Desempleo	Renta Activa Inserción	Subsidio Eventuales Agrarios	
ARABA/ALAVA	15.824	13.259	2.347	218		920,6
ALBACETE	20.417	14.291	4.644	1.482		816,9
ALICANTE/ALACANT	85.398	54.577	24.453	6.367		778,4
ALMERIA	41.777	27.139	10.691	2.186	1.760	767,2
AVILA	6.289	4.084	1.813	392		729,7
BADAJOS	38.396	19.298	12.080	2.533	4.486	729,2
BALEARS (ILLES)	42.178	31.475	9.248	1.456		846,9
BARCELONA	287.435	221.369	57.489	8.577		904,0
BURGOS	18.000	14.169	3.298	534		869,3
CACERES	23.679	12.492	7.121	1.176	2.889	714,2
CADIZ	63.816	34.312	20.166	5.149	4.189	788,1
CASTELLON/CASTELL	32.347	22.548	8.322	1.477		820,4
CIUDAD REAL	25.181	17.081	6.472	1.627		785,4
CORDOBA	49.758	22.257	15.162	2.257	10.081	768,9
CORUÑA A	51.470	38.104	11.426	1.940		808,3
CUENCA	8.807	6.280	2.012	516		732,5
GIRONA	33.118	24.606	7.439	1.072		835,6
GRANADA	50.107	25.647	15.137	2.819	6.504	811,4
GUADALAJARA	13.318	10.354	2.484	480		847,2
GIPUZKOA	30.424	25.307	4.698	419		941,6
HUELVA	33.791	18.109	9.757	1.664	4.261	762,5
HUESCA	9.015	7.246	1.540	229		828,0
JAEN	38.482	16.147	12.190	1.801	8.344	786,4
LEON	22.972	17.559	4.655	758		826,7
LLEIDA	16.695	12.952	3.206	537		785,2
RIOJA LA	15.793	12.822	2.552	420		857,7
LUGO	12.977	9.418	3.051	508		748,1
MADRID	323.242	267.234	48.146	7.862		860,5
MALAGA	77.048	43.704	23.410	5.467	4.466	781,0
MURCIA	72.455	52.676	15.691	4.088		801,7
NAVARRA	31.103	25.256	5.203	644		921,7
OURENSE	12.802	8.462	3.745	595		765,1
ASTURIAS	51.113	37.851	11.326	1.937		829,9
PALENCIA	6.538	4.933	1.348	257		799,3
PALMAS LAS	57.773	35.488	17.155	5.130		771,9
PONTEVEDRA	47.184	33.134	11.916	2.135		788,1
SALAMANCA	13.977	9.912	3.317	748		755,7
STA. CRUZ DE TENERI	52.495	31.899	16.239	4.357		719,9
CANTABRIA	27.328	21.213	5.168	947		806,3
SEGOVIA	6.046	4.722	1.133	191		786,9
SEVILLA	111.509	60.171	31.933	5.858	13.548	785,7
SORIA	3.889	3.178	608	102		832,2
TARRAGONA	37.252	26.796	8.815	1.642		841,3
TERUEL	5.821	4.454	1.193	174		796,4
TOLEDO	38.458	27.985	8.433	2.040		800,2
VALENCIA	143.452	103.498	32.799	7.155		828,3
VALLADOLID	23.334	18.286	4.175	873		814,0
BIZKAIA	52.206	43.179	8.030	997		922,5
ZAMORA	6.933	4.826	1.767	340		760,4
ZARAGOZA	47.046	37.765	7.857	1.424		865,1
CEUTA	3.284	1.620	1.356	308		824,6
MELILLA	3.047	1.619	1.156	272		786,2
TOTAL NACIONAL	2.342.800	1.642.763	535.372	104.137	60.528	828,0

Fuente: Datos provisionales del Servicio Público de Empleo Estatal

Notas:

Gastos contabilizados en el mes de octubre y devengados en el mes de septiembre.

Los gastos incluyen las cotizaciones a la Seguridad Social

Los gastos de subsidio por desempleo incluyen los de Renta Agraria

Las cuantías medias de prestación contributiva percibidas por beneficiario no incluyen las cotizaciones a la S.Social y corresponden a la cuantía bruta reconocida por mes (30 días de prestación)

La cuantía media de las prestaciones asistenciales (subsidijs, renta agraria, y renta activa de inserción), es del 80% del IPREM=426,00 (14,20 € x 30 días)

CUANTÍA MEDIA PRESTACIÓN CONTRIBUTIVA POR BENEFICIARIO

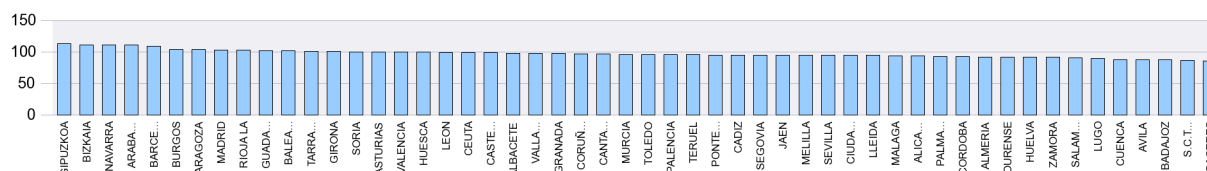

Notas: Valores nacionales = Índice 100

GASTOS DE PRESTACIONES POR DESEMPLEO CC.AA.

CC.AA.	Gasto de Prestaciones (miles de euros)					Cuantía media prestación contributiva percibida por beneficiario (euros/mes)
	Total	Prestación Contributiva	Subsidio	Renta Activa de Inserción	Subsidio Eventuales Agrarios	
ANDALUCIA	466.288	247.486	138.447	27.201	53.153	782,6
ARAGON	61.882	49.465	10.590	1.827		852,9
PRINCIPADO DE ASTURIAS	51.113	37.851	11.326	1.937		829,9
ILLES BALEARS	42.178	31.475	9.248	1.456		846,9
CANARIAS	110.268	67.388	33.393	9.487		746,5
CANTABRIA	27.328	21.213	5.168	947		806,3
CASTILLA-LA MANCHA	106.181	75.991	24.046	6.145		800,2
CASTILLA Y LEON	107.977	81.669	22.113	4.195		807,6
CATALUÑA	374.500	285.723	76.949	11.828		885,4
COM. VALENCIANA	261.196	180.623	65.574	14.999		811,2
EXTREMADURA	62.075	31.790	19.201	3.709	7.375	723,2
GALICIA	124.434	89.118	30.137	5.179		789,8
COM. DE MADRID	323.242	267.234	48.146	7.862		860,5
REGION DE MURCIA	72.455	52.676	15.691	4.088		801,7
COM. FORAL DE NAVARRA	31.103	25.256	5.203	644		921,7
PAIS VASCO	98.454	81.745	15.075	1.634		928,0
LA RIOJA	15.793	12.822	2.552	420		857,7
CEUTA	3.284	1.620	1.356	308		824,6
MELILLA	3.047	1.619	1.156	272		786,2
TOTAL NACIONAL	2.342.800	1.642.763	535.372	104.137	60.528	828,0

Fuente: Datos provisionales del Servicio Público de Empleo Estatal

Notas:

Gastos contabilizados en el mes de octubre y devengados en el mes de septiembre.

Los gastos incluyen las cotizaciones a la Seguridad Social

Los gastos de subsidio por desempleo incluyen los de Renta Agraria

Las cuantías medias de prestación contributiva percibidas por beneficiario no incluyen las cotizaciones a la S.Social y corresponden a la cuantía bruta reconocida por mes (30 días de prestación).

La cuantía media de las prestaciones asistenciales (subsidijs, renta agraria y renta activa de inserción), es del 80% del IPREM=426,00 euros (14,20 € x 30 días)

DISTRIBUCIÓN DE GASTOS DE PRESTACIONES DE DESEMPLEO

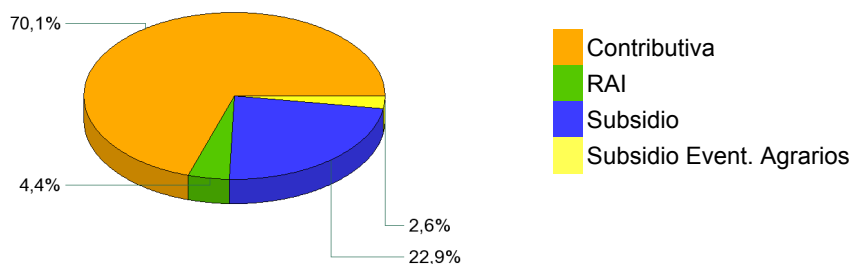

CUANTÍA MEDIA PRESTACIÓN CONTRIBUTIVA POR BENEFICIARIO

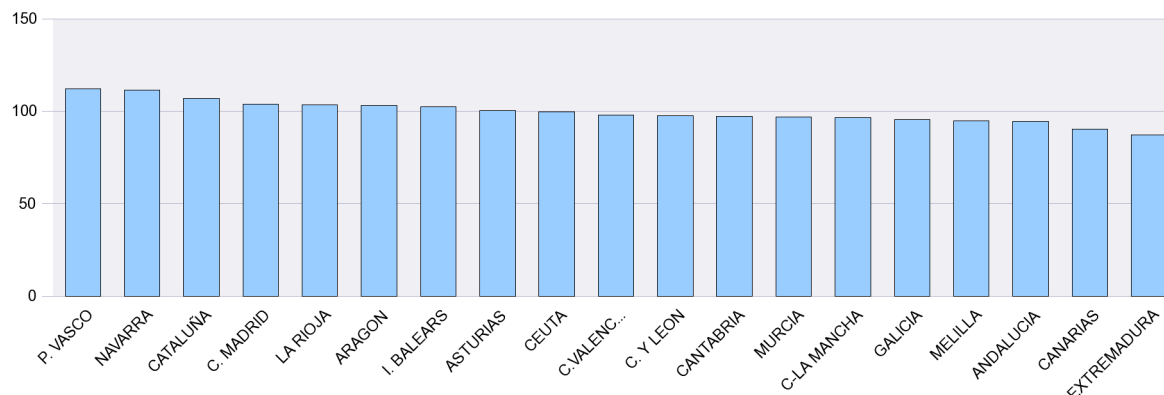

Notas: Valores nacionales = Índice 100

SÍNTESIS DE DATOS NACIONALES DE BENEFICIARIOS DE PRESTACIONES POR DESEMPLEO EXTRANJEROS

	2011	2012	INCREMENTO 2012 S/ 2011 (%)	2013	INCREMENTO 2013 S/ 2012 (%)
Nº DE BENEFICIARIOS	348.357	309.976	-11,0	270.816	-12,6
Prestación Contributiva	154.251	141.147	-8,5	124.861	-11,5
Subsidio	164.749	134.441	-18,4	117.330	-12,7
Renta Activa de Inserción	26.708	31.792	19,0	25.838	-18,7
Subsidio Eventuales Agrarios	2.649	2.596	-2,0	2.787	7,4
ENTORNO COMUNITARIO	109.459	107.708	-1,6	102.906	-4,5
ENTORNO NO COMUNITARIO	238.898	202.268	-15,3	167.910	-17,0
% SOBRE TOTAL BENEFICIARIOS	12,80	10,93	-14,7	9,95	-8,9
Prestación Contributiva	12,12	10,64	-12,2	10,29	-3,4
Subsidio	15,01	11,85	-21,1	10,42	-12,1
Renta Activa de Inserción	13,44	13,67	1,7	10,57	-22,7
Subsidio Eventuales Agrarios	1,74	1,81	4,1	2,04	12,6
% BENEFICIARIOS s/DEMANDANTES DE EMPLEO EXTRANJEROS	44,06	38,99	-11,51	37,07	-4,94
GASTO (Miles de Euros) (1)	243.105	219.047	-9,9	181.389	-17,2
Prestación Contributiva	156.327	144.694	-7,4	119.811	-17,2
Subsidio	75.086	60.568	-19,3	50.332	-16,9
Renta Activa de Inserción	10.514	12.606	19,9	9.996	-20,7
Subsidio Eventuales Agrarios	1.178	1.179	0,1	1.250	6,0
% S/ GASTO TOTAL PRESTACIONES	10,1	8,5	-15,8	7,7	-9,4

(1) Datos estimados.

Fuente: Datos provisionales del Servicio Público de Empleo Estatal correspondiente al mes de septiembre de cada año.

Notas:

En el entorno comunitario se incluyen los países de la UE, inclusive los de régimen transitorio, los del Espacio Económico Europeo (Liechtenstein, Islandia y Noruega) y la Confederación Suiza.

SÍNTESIS DE DATOS NACIONALES DE BENEFICIARIOS DE PRESTACIONES POR DESEMPLEO EXTRANJEROS

Nº DE BENEFICIARIOS

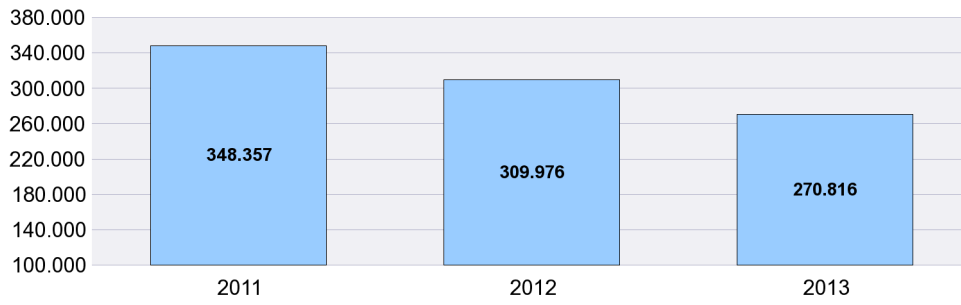

% s/ TOTAL BENEFICIARIOS

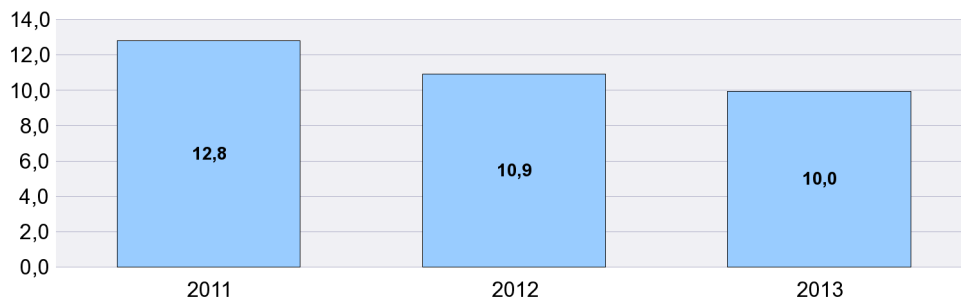

% BENEFICIARIOS s/ DEMANDANTES EMPLEO EXTRANJEROS

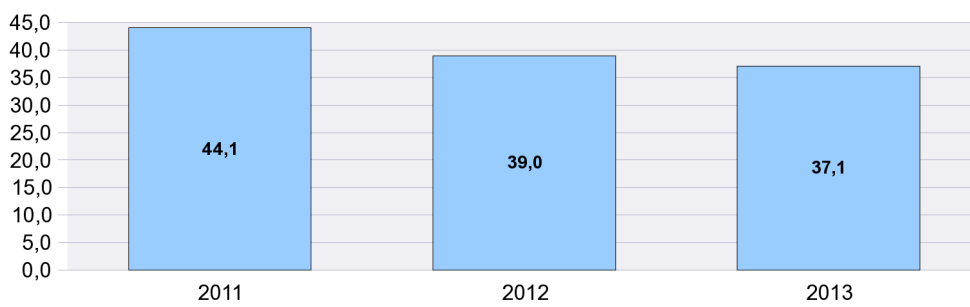

SÍNTESIS DE DATOS NACIONALES DE BENEFICIARIOS DE PRESTACIONES POR DESEMPLEO EXTRANJEROS

EVOLUCIÓN DEL GASTO DE BENEFICIARIOS EXTRANJEROS

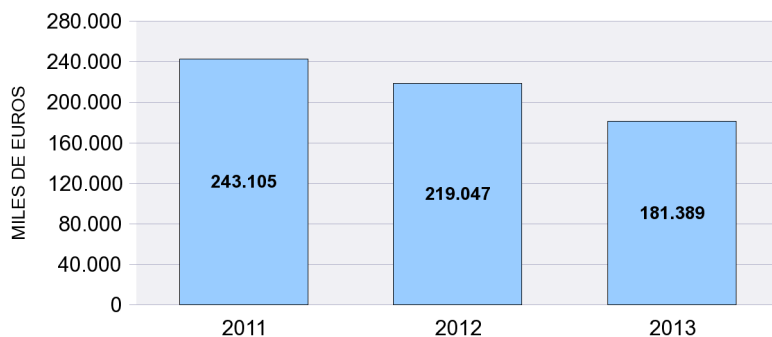

DISTRIBUCIÓN DEL GASTO DE BENEFICIARIOS EXTRANJEROS POR TIPO DE PRESTACIÓN (%)

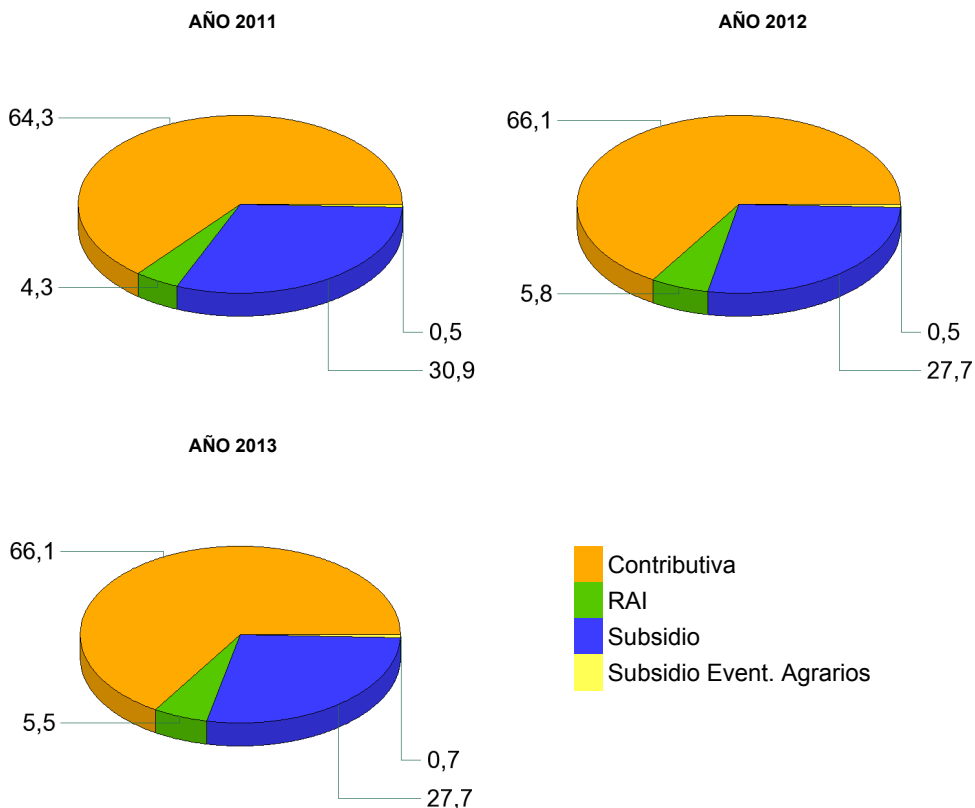

EVOLUCIÓN % GASTO BENEFICIARIOS EXTRANJEROS s/GASTO TOTAL EN PRESTACIONES

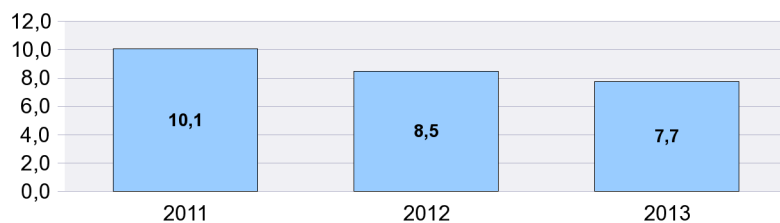

SEPTIEMBRE 2013

DISTRIBUCIÓN DE LOS BENEFICIARIOS EXTRANJEROS POR PROVINCIAS

	Beneficiarios extranjeros			%
	Total	Países comunitarios	Países no comunitarios	
ARABA/ALAVA	1.528	368	1.160	0,56
ALBACETE	1.636	735	901	0,60
ALICANTE/ALACANT	12.526	4.934	7.592	4,63
ALMERIA	11.002	4.055	6.947	4,06
AVILA	906	385	521	0,33
BADAJOS	1.194	627	567	0,44
BALEARIS (ILLES)	7.088	2.549	4.539	2,62
BARCELONA	40.906	8.115	32.791	15,10
BURGOS	2.205	1.400	805	0,81
CACERES	1.474	338	1.136	0,54
CADIZ	1.927	716	1.211	0,71
CASTELLON/CASTELLO	7.554	4.953	2.601	2,79
CIUDAD REAL	2.243	1.360	883	0,83
CORDOBA	1.161	494	667	0,43
CORUÑA A	1.774	556	1.218	0,66
CUENCA	1.602	1.038	564	0,59
GIRONA	8.174	1.966	6.208	3,02
GRANADA	3.249	1.342	1.907	1,20
GUADALAJARA	2.685	1.483	1.202	0,99
GIPUZKOA	2.115	701	1.414	0,78
HUELVA	4.404	2.930	1.474	1,63
HUESCA	1.718	1.058	660	0,63
JAEN	1.151	297	854	0,43
LEON	1.384	645	739	0,51
LLEIDA	4.269	1.819	2.450	1,58
RIOJA LA	2.558	1.254	1.304	0,94
LUGO	939	384	555	0,35
MADRID	47.253	18.728	28.525	17,45
MALAGA	8.268	3.386	4.882	3,05
MURCIA	11.158	2.009	9.149	4,12
NAVARRA	3.363	1.397	1.966	1,24
OURENSE	830	538	292	0,31
ASTURIAS	2.646	1.091	1.555	0,98
PALENCIA	400	190	210	0,15
PALMAS LAS	6.875	2.390	4.485	2,54
PONTEVEDRA	2.180	890	1.290	0,80
SALAMANCA	850	415	435	0,31
STA. CRUZ DE TENERIFE	5.476	2.501	2.975	2,02
CANTABRIA	2.020	766	1.254	0,75
SEGOVIA	1.359	911	448	0,50
SEVILLA	3.993	1.618	2.375	1,47
SORIA	632	291	341	0,23
TARRAGONA	7.995	3.048	4.947	2,95
TERUEL	1.346	698	648	0,50
TOLEDO	4.381	2.329	2.052	1,62
VALENCIA	15.882	6.927	8.955	5,86
VALLADOLID	1.660	1.043	617	0,61
BIZKAIA	2.930	819	2.111	1,08
ZAMORA	478	334	144	0,18
ZARAGOZA	7.740	4.065	3.675	2,86
CEUTA	649	8	641	0,24
MELILLA	1.080	12	1.068	0,40
TOTAL NACIONAL	270.816	102.906	167.910	100,00

DISTRIBUCIÓN DE LOS BENEFICIARIOS EXTRANJEROS POR COMUNIDADES AUTÓNOMAS

	TOTAL					COMUNITARIOS					NO COMUNITARIOS				
	Prestaciones R.D.Leg 1/94		Subs. Event. Agr.	RAI	Total	Prestaciones R.D.Leg 1/94		Subs. Event. Agr.	RAI	Total	Prestaciones R.D.Leg 1/94		Subs. Event. Agr.	RAI	Total
	Contrib.	Subsidio				Contrib.	Subsidio				Contrib.	Subsidio			
ANDALUCIA	16.089	13.137	2.015	3.914	35.155	8.062	5.121	235	1.420	14.838	8.027	8.016	1.780	2.494	20.317
ARAGON	5.059	4.869		876	10.804	2.942	2.546		333	5.821	2.117	2.323		543	4.983
PRINCIPADO DE AST	1.078	1.270		298	2.646	495	499		97	1.091	583	771		201	1.555
ILLES BALEARS	3.209	3.346		533	7.088	1.274	1.101		174	2.549	1.935	2.245		359	4.539
CANARIAS	5.530	5.362		1.459	12.351	2.434	1.938		519	4.891	3.096	3.424		940	7.460
CANTABRIA	833	1.008		179	2.020	364	347		55	766	469	661		124	1.254
CASTILLA-LA MANCH	5.206	5.993		1.348	12.547	3.009	3.308		628	6.945	2.197	2.685		720	5.602
CASTILLA Y LEON	4.390	4.511		973	9.874	2.748	2.350		516	5.614	1.642	2.161		457	4.260
CATALUÑA	28.455	27.370		5.519	61.344	8.872	5.204		872	14.948	19.583	22.166		4.647	46.396
COM. VALENCIANA	14.514	16.636		4.812	35.962	7.149	7.822		1.843	16.814	7.365	8.814		2.969	19.148
EXTREMADURA	701	921	772	274	2.668	401	425	20	119	965	300	496	752	155	1.703
GALICIA	2.401	2.703		619	5.723	1.137	967		264	2.368	1.264	1.736		355	3.355
COM. DE MADRID	24.171	19.845		3.237	47.253	10.047	7.722		959	18.728	14.124	12.123		2.278	28.525
REGION DE MURCIA	6.707	3.782		669	11.158	1.101	714		194	2.009	5.606	3.068		475	9.149
COM. FORAL DE NAV	1.619	1.524		220	3.363	757	562		78	1.397	862	962		142	1.966
PAIS VASCO	3.183	2.897		493	6.573	1.197	603		88	1.888	1.986	2.294		405	4.685
LA RIOJA	1.363	996		199	2.558	728	446		80	1.254	635	550		119	1.304
CEUTA	109	455		85	649	4	4			8	105	451		85	641
MELILLA	244	705		131	1.080	5	5		2	12	239	700		129	1.068
TOTAL	124.861	117.330	2.787	25.838	270.816	52.726	41.684	255	8.241	102.906	72.135	75.646	2.532	17.597	167.910

BENEFICIARIOS EXTRANJEROS COMUNITARIOS (%)

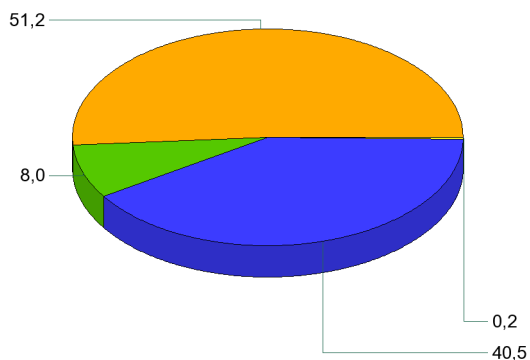

BENEFICIARIOS EXTRANJEROS NO COMUNITARIOS (%)

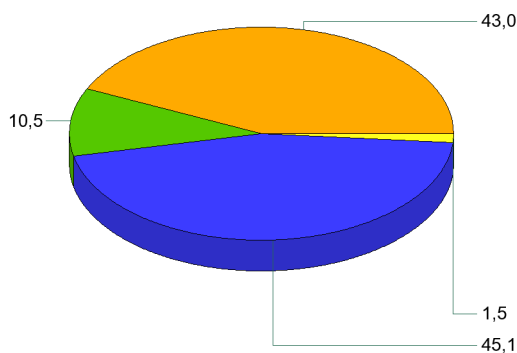

- Contributiva
- RAI
- Subsidio
- Subsidiario Event. Agrarios

SEPTIEMBRE 2013

RELACIÓN DE LOS 60 PAÍSES CON MAYOR PROPORCIÓN DE BENEFICIARIOS DE PRESTACIONES POR DESEMPLEO EXTRANJEROS DEL TOTAL DE PAÍSES

	Beneficiarios extranjeros	% s/Total de beneficiarios extranjeros
RUMANIA	53.909	19,91
MARRUECOS	52.172	19,26
ECUADOR	19.545	7,22
COLOMBIA	13.863	5,12
BULGARIA	12.319	4,55
ITALIA	8.729	3,22
PORTUGAL	7.479	2,76
BOLIVIA	7.218	2,67
PERU	6.760	2,50
UCRANIA	6.375	2,35
ARGENTINA	5.440	2,01
POLONIA	4.671	1,72
DOMINICANA, REPÚBLICA	4.555	1,68
SENEGAL	3.696	1,36
PAKISTAN	3.545	1,31
REINO UNIDO	3.397	1,25
BRASIL	3.305	1,22
CUBA	3.266	1,21
FRANCIA	3.264	1,21
ARGELIA	3.177	1,17
ALEMANIA	3.008	1,11
RUSIA, FEDERACION DE	2.493	0,92
VENEZUELA	2.378	0,88
NIGERIA	2.357	0,87
URUGUAY	2.299	0,85
CHINA	2.256	0,83
PARAGUAY	2.027	0,75
MALI	1.854	0,68
CHILE	1.738	0,64
LITUANIA	1.560	0,58
GHANA	1.511	0,56
GAMBIA	1.449	0,54
MOLDAVIA, REPÚBLICA DE	1.345	0,50
FILIPINAS	1.118	0,41
INDIA	1.014	0,37
ARMENIA	936	0,35
GUINEA	871	0,32
HOLANDA (PAISES BAJOS)	814	0,30
HONDURAS	796	0,29
MAURITANIA	776	0,29
BELGICA	737	0,27
MEJICO	654	0,24
GEORGIA	647	0,24
GUINEA BISSAU	448	0,17
CHECA, REPÚBLICA	421	0,16
ESLOVAQUIA	394	0,15
BANGLADESH	393	0,15
ESTADOS UNIDOS	370	0,14
GUINEA ECUATORIAL	366	0,14
HUNGRIA	358	0,13
CAMERÚN	348	0,13
IRLANDA	330	0,12
SUECIA	318	0,12
NICARAGUA	285	0,11
CABO VERDE	217	0,08
BIELORUSIA (BELARUS)	204	0,08
COSTA DE MARFIL	194	0,07
AUSTRIA	187	0,07
SUIZA	164	0,06
EL SALVADOR	163	0,06
RESTO	4.333	1,60
TOTAL	270.816	100,00

SEPTIEMBRE 2013

EVOLUCIÓN MENSUAL DEL GASTO DE PRESTACIONES

Datos provisionales.

Gastos contabilizados en el mes de octubre y devengados en el mes de septiembre, incluyen las cotizaciones a la Seguridad Social

MESES	AÑO 2012			AÑO 2013		
	GASTO DE PRESTACIONES (Miles de euros)	% DE VARIACIÓN		GASTO DE PRESTACIONES (Miles de euros)	% DE VARIACIÓN	
		MENSUAL	ANUAL		MENSUAL	ANUAL
ENERO	2.706.031	4,72	0,52	2.777.174	4,99	2,63
FEBRERO	2.720.905	0,55	3,40	2.720.223	-2,05	-0,03
MARZO	2.673.470	-1,74	4,24	2.624.720	-3,51	-1,82
ABRIL	2.621.103	-1,96	6,57	2.556.390	-2,60	-2,47
MAYO	2.596.970	-0,92	8,32	2.497.538	-2,30	-3,83
JUNIO	2.543.832	-2,05	7,63	2.402.703	-3,80	-5,55
JULIO	2.593.594	1,96	8,05	2.439.637	1,54	-5,94
AGOSTO	2.651.398	2,23	7,94	2.463.837	0,99	-7,07
SEPTIEMBRE	2.589.710	-2,33	7,14	2.342.800	-4,91	-9,53
OCTUBRE	2.642.979	2,06	7,38			
NOVIEMBRE	2.692.832	1,89	4,86			
DICIEMBRE	2.645.248	-1,77	2,37			

EVOLUCIÓN MENSUAL DEL GASTO MEDIO POR BENEFICIARIO DE PRESTACIONES

No se incluyen los gastos del subsidio para trabajadores eventuales agrarios

MESES	AÑO 2012			AÑO 2013		
	GASTO MEDIO POR BENEFICIARIO	% DE VARIACIÓN		GASTO MEDIO POR BENEFICIARIO	% DE VARIACIÓN	
		MENSUAL	ANUAL		MENSUAL	ANUAL
ENERO	921,44	1,49	1,98	928,38	1,16	0,75
FEBRERO	923,25	0,20	2,30	916,94	-1,23	-0,68
MARZO	921,70	-0,17	2,66	911,43	-0,60	-1,11
ABRIL	919,25	-0,27	2,51	901,49	-1,09	-1,93
MAYO	918,96	-0,03	2,15	896,75	-0,53	-2,42
JUNIO	905,62	-1,45	1,99	878,72	-2,01	-2,97
JULIO	909,66	0,45	1,73	867,91	-1,23	-4,59
AGOSTO	917,88	0,90	1,22	875,62	0,89	-4,60
SEPTIEMBRE	937,68	2,16	2,46	883,02	0,85	-5,83
OCTUBRE	930,73	-0,74	2,62			
NOVIEMBRE	919,44	-1,21	0,74			
DICIEMBRE	917,69	-0,19	1,08			

EVOLUCIÓN MENSUAL SOLICITUDES DE PRESTACIONES

MESES	AÑO 2012			AÑO 2013		
	SOLICITUDES DE PRESTACIONES	% DE VARIACIÓN		SOLICITUDES DE PRESTACIONES	% DE VARIACIÓN	
		MENSUAL	ANUAL		MENSUAL	ANUAL
ENERO	930.983	11,32	0,60	1.061.364	22,97	14,00
FEBRERO	871.106	-6,43	7,67	820.672	-22,68	-5,79
MARZO	865.203	-0,68	1,50	843.238	2,75	-2,54
ABRIL	882.865	2,04	16,90	927.740	10,02	5,08
MAYO	965.570	9,37	20,77	970.660	4,63	0,53
JUNIO	949.762	-1,64	17,55	893.832	-7,92	-5,89
JULIO	1.026.710	8,10	23,52	1.005.061	12,44	-2,11
AGOSTO	843.776	-17,82	12,46	769.024	-23,48	-8,86
SEPTIEMBRE	861.089	2,05	5,00	805.528	4,75	-6,45
OCTUBRE	1.121.240	30,21	23,78			
NOVIEMBRE	1.068.941	-4,66	12,66			
DICIEMBRE	863.112	-19,26	3,21			

EVOLUCIÓN MENSUAL DE BENEFICIARIOS DE PRESTACIONES

MESES	AÑO 2012			AÑO 2013		
	BENEFICIARIOS	% DE VARIACIÓN		BENEFICIARIOS	% DE VARIACIÓN	
		MENSUAL	ANUAL		MENSUAL	ANUAL
ENERO	3.012.045	2,90	-1,40	3.062.396	3,55	1,67
FEBRERO	3.023.142	0,37	1,01	3.034.866	-0,90	0,39
MARZO	2.972.993	-1,66	1,42	2.945.056	-2,96	-0,94
ABRIL	2.922.384	-1,70	3,77	2.901.912	-1,46	-0,70
MAYO	2.899.150	-0,80	5,80	2.852.801	-1,69	-1,60
JUNIO	2.881.379	-0,61	5,27	2.801.625	-1,79	-2,77
JULIO	2.922.786	1,44	5,93	2.876.557	2,67	-1,58
AGOSTO	2.960.260	1,28	6,30	2.879.784	0,11	-2,72
SEPTIEMBRE	2.836.592	-4,18	4,26	2.721.296	-5,50	-4,06
OCTUBRE	2.915.546	2,78	4,46			
NOVIEMBRE	3.001.078	2,93	3,76			
DICIEMBRE	2.957.378	-1,46	1,03			

EVOLUCIÓN MENSUAL DEL PLAZO DE RECONOCIMIENTO DE PRESTACIONES

MESES	AÑO 2012			AÑO 2013		
	PLAZO DE RECONOCIMIENTO	% DE VARIACIÓN		PLAZO DE RECONOCIMIENTO	% DE VARIACIÓN	
		MENSUAL	ANUAL		MENSUAL	ANUAL
ENERO	2,00	100,00	-33,33	2,48	36,83	24,02
FEBRERO	2,00	0,00	0,00	2,37	-4,64	18,27
MARZO	2,00	0,00	0,00	2,29	-3,39	14,25
ABRIL	2,07	3,35	106,69	2,29	0,37	10,96
MAYO	1,62	-21,81	61,61	2,06	-10,02	27,70
JUNIO	1,73	7,17	73,19	1,85	-10,58	6,54
JULIO	2,29	32,40	14,66	1,97	6,86	-14,02
AGOSTO	2,59	12,84	29,38	2,01	1,89	-22,36
SEPTIEMBRE	2,42	-6,55	20,92	1,90	-5,28	-21,31
OCTUBRE	2,49	3,05	24,61			
NOVIEMBRE	2,36	-5,40	17,88			
DICIEMBRE	1,81	-23,11	81,28			